



Document réalisé avec le soutien de la Direction Générale de la Santé

# **Bilan National d'activités 2021**

**Appartement de Coordination Thérapeutique  
avec Hébergement**

**SYNTHÈSE**



# ÉDITO

La Fédération Santé Habitat rassemble les organisations gestionnaires d'Appartement de Coordination Thérapeutiques (ACT), de Lits d'Accueils médicalisés (LAM) et de Lits Haltes Soins Santé (LHSS) sur l'ensemble du territoire national.

En 2021, ce bilan national « ACT Hébergement » synthétise 167 rapports d'activité complets, représentant 96 % de l'offre sur le territoire national.

Objet d'une publication annuelle, le bilan ACT est la synthèse de l'ensemble des rapports d'activité des établissements et services ACT. Utilisé par tous les acteurs intéressés par les ACT, professionnels des établissements et des administrations publiques, chercheurs et étudiants, administrateurs et bénévoles, cet ouvrage représente une mine d'informations accessibles permettant à chacun de repérer, de comprendre et d'analyser les données des appartements de coordination thérapeutique.

Chaque année, grâce à l'expertise de Jérémy OLIVIER, administrateur, membre du Bureau de la FSH, la situation des ACT est clairement décrite. Robuste et fiable ce document est un guide de pilotage pour analyser notamment, la pression des demandes, les différentes formes de carence de l'offre, l'évolution des publics et des compositions d'équipes.

En outre, il constitue à la fois un outil de santé publique, permettant de suivre avec précision l'évolution des pathologies prises en compte en ACT ainsi que les parcours de santé des personnes entrant et sortant du dispositif et un guide technique permettant à chaque organisation gestionnaire de prendre en considération son secteur dans la conduite des établissements.

Ce travail nous permet de mieux comprendre le fonctionnement des établissements en mesurant leur utilité médico-sociale. En répondant à des situations complexes sanitaires et sociales à partir d'une équipe pluridisciplinaire, les ACT permettent le rétablissement, l'organisation d'un parcours de santé et le retour aux droits sociaux des personnes très éloignées du système de santé.

Particularités de ce bilan, celui-ci contient plusieurs synthèses établies au niveau national et par régions. Notons que pour la première fois, ce bilan s'enrichit de bilan régional des ACT de Corse.

Ce bilan national sera complété l'année prochaine par un bilan LHSS et LAM permettant ainsi de réaliser une observation globale du public accompagné par les établissements et services.

Nous vous en souhaitons une bonne utilisation.

## Table des matières

1. Introduction.....	6
1.1. Définition des ACT .....	6
1.2. Amplitude de l'enquête.....	8
2. Les ACT, un outil de retour vers le logement .....	10
3. Les candidatures et les admissions .....	15
4. Le profil social des résidents .....	20
4.1. Genre .....	20
4.2. Age.....	23
4.3. Situation familiale.....	25
4.4. Nationalités et situations administratives.....	26
4.5. Résidents sous-main de justice .....	29
4.6. Protection sociale .....	30
4.7. Ressources financières .....	33
4.8. Situations professionnelles .....	34
5. Les pathologies .....	36
5.1. Répartition des pathologies principales : comparaison candidats – résidents présents.....	36
5.2. Comorbidités .....	40
5.3. Genre et pathologies .....	43
5.4. Les mineurs dans la file active .....	43
6. Les professionnels en ACT .....	46
6.1. Composition moyenne d'une équipe pluridisciplinaire d'un ACT .....	46
6.2. Interventions de professionnels extérieurs à l'établissement .....	52
6.3. Déplacements à l'extérieur et activités de groupes.....	53
6.4. Astreintes .....	54
7. Conclusion .....	55
Annexe 1 : tableau des répondants.....	56
Auvergne-Rhône-Alpes.....	59
Bourgogne-Franche-Comté .....	71
Bretagne .....	83
Centre-Val de Loire.....	95
Corse.....	107
Grand Est .....	118

Guyane .....	130
Hauts de France.....	141
Martinique.....	153
Normandie.....	165
Nouvelle-Aquitaine.....	177
Occitanie.....	189
Pays de la Loire.....	201
Provence-Alpes-Côte d’azur .....	213
La Réunion .....	225

# 1. Introduction

## 1.1. Définition des ACT

Le décret n°2002-1227 du 3 octobre 2002 relatif aux appartements de coordination thérapeutique (ACT) les définit ainsi :

*Les appartements de coordination thérapeutique prévus au 9° du I de l'article L. 312-1 du code de l'action sociale et des familles fonctionnent sans interruption et hébergent à titre temporaire des personnes en situation de fragilité psychologique et sociale et nécessitant des soins et un suivi médical, de manière à assurer le suivi et la coordination des soins, à garantir l'observance des traitements et à permettre un accompagnement psychologique et une aide à l'insertion.*

*Pour assurer leurs missions, les gestionnaires des appartements de coordination thérapeutique ont recours à une équipe pluridisciplinaire. Celle-ci comprend au moins un médecin exerçant le cas échéant, à temps partiel.*

La circulaire DGS (SD6/A)/DGAS/DSSn° 2002-551 du 30 octobre 2002 relative aux appartements de coordination thérapeutique précise l'histoire du dispositif :

*Un programme expérimental d'appartements de coordination thérapeutique (ACT) pour des personnes atteintes par le virus de l'immunodéficience humaine (VIH) et en situation de précarité sociale a été progressivement mis en place à partir de 1994 sur la base des articles L. 162-31, R. 162-46 à R. 162-50 et D. 162-18 à D. 162-21 du code de la sécurité sociale relatif à l'organisation des actions expérimentales de caractère médical et social.*

*L'évaluation de l'ensemble du dispositif a démontré qu'il répond de façon satisfaisante à la situation des malades accueillis, pour la plupart en état de grande précarité. Dès lors, et compte tenu des besoins persistants dans la population, ces structures avaient vocation à quitter le cadre expérimental et à être intégrées dans le droit commun des dispositions législatives relatives aux institutions sociales et médico-sociales, afin de donner à ce dispositif une assise pérenne et de l'ouvrir à d'autres pathologies chroniques sévères.*

*Les appartements de coordination thérapeutique sont donc devenus des institutions médico-sociales financées par l'assurance maladie depuis les lois n° 2002-2 du 2 janvier 2002 rénovant l'action sociale et médico-sociale et n° 2002-73 du 17 janvier 2002 de modernisation sociale.*

Cette circulaire indique également que :

- La coordination médicale est « assurée par un médecin (qui ne peut être le médecin traitant) éventuellement assisté par du personnel paramédical. Elle comprend : la constitution et la gestion du dossier médical, les relations avec les médecins prescripteurs libéraux, hospitaliers et les réseaux ville-hôpital, la coordination des soins (HAD, SSIAD, infirmiers libéraux, kinésithérapeutes...), l'aide à l'observance thérapeutique, l'éducation à la santé et à la prévention, les conseils en matière de nutrition, la prise en compte éventuelle des addictions en lien avec le dispositif spécialisé, le respect des conditions de sécurité (élimination des déchets...), le soutien psychologique des malades ».
- La coordination psychosociale est « assurée par le personnel psycho-socio-éducatif, elle comporte notamment : l'écoute des besoins et le soutien, le suivi de l'observance thérapeutique y compris lors des périodes d'hospitalisation, l'accès aux droits et la facilitation des démarches administratives, l'aide à l'insertion sociale, professionnelle et l'accès au logement, en s'appuyant sur les réseaux existants, l'accompagnement lors des déplacements en cas de besoin ».

Cette même circulaire souligne enfin que :

- *La décision d'accueillir, à sa demande, une personne est prononcée par le responsable de l'appartement de coordination thérapeutique désigné à l'administration. La décision établie sur la base d'une évaluation médico-sociale de la situation de la personne tient compte de la capacité de la structure, des catégories de personnes accueillies et des orientations du projet d'établissement ;*
- *Afin de garantir le respect du droit à une vie familiale des personnes hébergées, les appartements de coordination thérapeutique peuvent également accueillir leurs proches. Les dépenses liées à l'accueil des proches ne peuvent être prises en charge par les régimes d'assurance maladie ;*
- *Les appartements ou pavillons destinés à l'hébergement individuel ou collectif doivent être situés à proximité des lieux de soins et bien intégrés dans la cité. Ils doivent être accessibles et adaptés à l'accueil des personnes malades ou très fatigables (ascenseurs, proximité des lieux de soins, des transports...). Leur organisation et leur taille doivent permettre un mode de vie le plus proche possible d'un mode de vie personnel et individualisé. Ouverts sur l'extérieur avec l'intervention des services ambulatoires et éventuellement de bénévoles, ils doivent favoriser autant que possible l'insertion sociale ;*
- *Il s'agit d'un hébergement à caractère temporaire. Toutefois, la durée du séjour sera définie par la structure en lien avec la personne hébergée sur la base du projet individuel. Si un séjour long paraît souhaitable, la structure fixera périodiquement des objectifs à atteindre avec la personne accueillie en veillant à ne pas lui laisser craindre que la prise en charge puisse prendre fin brutalement.*

Quelques places d'ACT sont ouvertes pour un public cible : personnes sortant de prison, personnes atteintes d'une pathologie psychiatrique (6 dispositifs dont 5 ACT PSY), mineurs (4 dispositifs pédiatriques dont 3 ouverts en 2021), femmes enceintes ou ayant un nouveau-né (2 dispositifs ouverts en 2021), personnes en fin de vie (2 dispositifs).

Dernièrement, un nouveau type de place ACT, promouvant le « aller-vers » a vu le jour avec la création et l'autorisation de places ACT dites « ACT Hors les murs » (parfois appelées également « ACT Dom », « ACT à domicile ») pour lesquelles les équipes pluridisciplinaires des ACT interviennent directement dans lieu d'hébergement ou le logement de la personne. Un bilan spécifique aux ACT Hors les murs est édité par la Fédération Santé Habitat. **Ce bilan n'intègre donc pas la description des places d'ACT Hors les murs.**

Enfin, **ce rapport ne concerne pas le dispositif ACT « Un chez-soi d'abord »** créé par le décret n° 2016-1940 du 28 décembre 2016 relatif aux dispositifs d'appartements de coordination thérapeutique « Un chez-soi d'abord ».

## 1.2. Amplitude de l'enquête

**167** enquêtes<sup>1</sup> ont été analysées dans ce rapport, cela représente 93,8% des structures gérant des ACT recensées par la Fédération Santé et Habitat (FSH). Ce bilan porte ainsi sur **96,0%**<sup>2</sup> des places d'ACT recensées par la FSH<sup>3</sup>. Les résultats de l'analyse de l'ensemble de ces données sont regroupés sous l'item « National ». Dans ce bilan, 3 sous-groupes ont été créés :

- l'ensemble « IDF » qui comporte l'analyse des données issues des places d'ACT autorisées en Île de France ;
- l'ensemble « Outre-mer » qui comporte l'analyse des données issues des places d'ACT autorisées en Outre-mer (La Réunion, La Martinique, La Guadeloupe, Saint-Martin, La Guyane) ;
- l'ensemble « Régions » qui comporte l'analyse des données issues des places d'ACT autorisées en France métropolitaine et en Corse » à l'exception de l'Île-de-France.

Par ailleurs, sont également présentés, en annexe de ce rapport, **des bilans régionaux** réalisés à partir des données issues de chaque région administrative.

Le tableau suivant présente l'amplitude générale de l'enquête :

	Régions	IDF	Outre-mer	National
Nombre de structures	128	31	8	155
Nombre de places installées	1 888	903	145	2 936
Nombre de places autorisées	1 974	944	146	3 064
Représentativité de l'enquête <sup>4</sup>	97,5%	93,2%	93,6%	96,0%
Nombre de candidatures	4 210	4 843	236	9 289
Nombre de résidents présents dans l'année (file active)	2 498	1 075	207	3 780
Nombre d'admissions	961	259	87	1 307
Nombre de sorties	818	235	86	1 139

Tableau 1 : Amplitude de l'analyse des rapports d'activité standardisés

<sup>1</sup> L'ensemble des structures ayant retourné leurs données est présenté en annexe 1 (tableau des répondants)

<sup>2</sup> La Fédération Santé Habitat a recensé un total de 3168 places d'ACT autorisées

<sup>3</sup> Commentaires sur l'analyse : l'intervalle de confiance à 95% (IC95) a été calculé. Il est présenté entre crochets dans les tableaux de résultats de la manière suivante : X% ±IC95.

Pour certaines données, les effectifs étant trop petits (< 5), l'intervalle de confiance n'a pu être calculé.

De plus, pour l'Outre-mer (et les bilans régionaux présentés en Annexe), il ne peut être fait une analyse comparative entre les distributions des résidents présents et des résidents sortants, les effectifs étant trop faibles.

<sup>4</sup> Ces taux permettent d'extrapoler certains résultats pour 100% des places



96% de  
l'ensemble des  
places

167 enquêtes analysées

2 936 places installées  
(taux d'occupation : 88%)

75% des places sont du type  
hébergement individuel, 20%  
du type semi-collectif et 5% du  
type collectif

15% des places sont accessibles  
aux personnes à mobilité  
réduite

28% des structures gèrent moins de 11 places

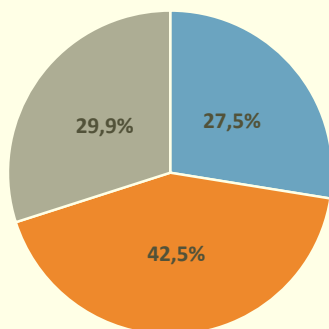

■ 0 à 10 places ■ 11 à 20 places ■ plus de 20 places

37% des structures proposent différents modes d'hébergement  
93% des structures proposent des hébergements de type individuel  
38% des structures proposent des hébergements de type semi-collectif  
10% des structures proposent des hébergements de type collectif

## AMPLITUDE DU BILAN NATIONAL DES ACT 2021

3780 résidents

dont 133 résidents mineurs

Extrapolation pour 100% des places

3936 résidents hébergés  
en ACT en 2021

dont 139 résidents mineurs

Intérêt d'un  
dispositif ACT  
pédiatrique

### National

9 289 candidatures

3 780 résidents

1 307 entrants

1 139 sortants

362 accompagnants  
adultes

**Les ACT, un outil de la lutte contre  
la précarité des enfants**

501  
accompagnants  
mineurs

Extrapolation pour 100% des places

524 accompagnants  
mineurs hébergés  
en ACT en 2021

61% des structures accueillent des accompagnants

## 2. Les ACT, un outil de retour vers le logement

Les ACT répondent principalement à des besoins locaux :

	Régions	IDF	Outre-mer	National
Originaire du département où se situe l'ACT	83,0% ±1,5	57,5% ±3,1	88,9% ±4,3	76,5% ±1,4
Originaire de la région où se situe l'ACT (hors département)	14,4% ±1,1	28,6% ±2,8	8,2% ±3,7	14,4% ±1,1
Originaire d'une autre région	7,1% ±0,9	12,7% ±2,1	0,5%	7,1% ±0,8
Sans domiciliation	2,1% ±0,6	1,2 ±0,7	2,4% ±2,1	2,1% ±0,5

Tableau 2 : Proportion des résidents présents en ACT par origine géographique

Avant leur entrée en ACT, plus de 9 résidents sur 10 sont dans une situation d'hébergement précaire ou sans hébergement :

	Régions	IDF	Outre-mer	National
Hébergement durable	12,8% ±1,3	7,3% ±1,6	4,3% ±2,8	10,8% ±1,0
Hébergement provisoire	67,0% ±1,9	71,5% ±2,8	42,0% ±6,7	66,8% ±1,5
Sans hébergement	20,2% ±1,6	21,1% ±2,6	53,6% ±6,8	22,3% ±1,4

Tableau 3 : Situation d'hébergement des résidents présents avant leur entrée en ACT

10,8% des résidents quittent un hébergement durable pour intégrer un ACT. Ce phénomène est d'autant plus marqué dans la région Bourgogne-Franche-Comté (34,0% des résidents). Le dispositif expérimental ACT « Hors-les-murs » est un outil qui peut permettre à ces personnes de conserver leur logement.

La sortie du dispositif ACT est dans la très grande majorité des cas une fin normale de prise en charge. Toutefois certains résidents décèdent en ACT, d'autres décident d'interrompre l'accompagnement et certains sont exclus par l'établissement (non-respect du règlement intérieur, violence ...) :

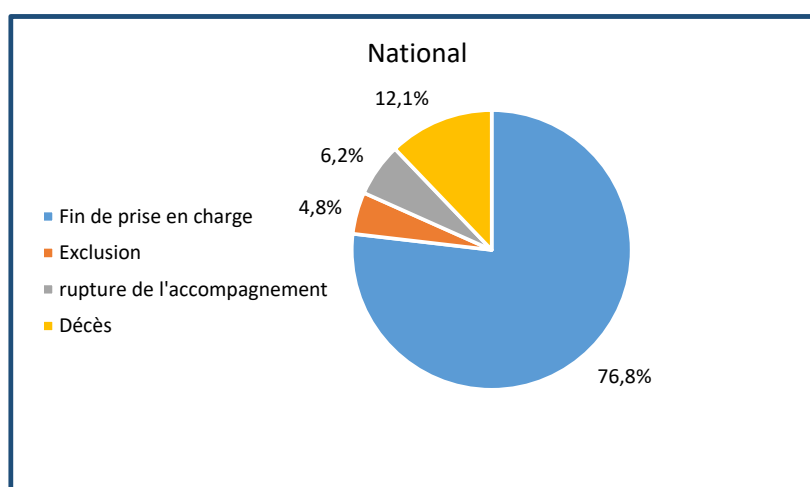

Figure 1 : Sorties du dispositif ACT

**57%  $\pm 3$  des sortants ont eu accès à un logement avec bail direct ou glissant**

**91%  $\pm 1$  des entrants étaient sans hébergement ou en hébergement précaire**

## **Les ACT : UN OUTIL DE RETOUR VERS LE LOGEMENT**

**Durée des séjours en ACT des sortants**  
**21,5 mois  $\pm 0,7$**

**48%  $\pm 3$  des sortants ont bénéficié d'un suivi**

*7%  $\pm 1,6$  des sortants (décès exclus) ont rompu à leur initiative leur contrat d'accompagnement et ont quitté l'ACT*

*6%  $\pm 1,4$  (hors décès) ont été exclus de l'établissement*

**393 résidents** ont quitté un hébergement durable pour entrer en ACT (11% des résidents)

Extrapolation pour 100% des

**407 résidents**

**Entre 0 et 459 candidats** n'ont pas pu entrer en ACT car ils disposaient d'un logement autonome (0 à 6% des candidatures)

Extrapolation pour 100% des

**0 à 483 candidats**

**451 sortants** ont bénéficié d'un accompagnement à la sortie (45% des sortants)

Extrapolation pour 100% des

**470 sortants**

*Intérêt du dispositif expérimental ACT hors les murs*

**138 décès**

(12% des sortants, 4 % des résidents)

Extrapolation pour 100% des places

**143 décès**

*Intérêt d'un dispositif ACT fin de vie*

A la sortie du dispositif, 59,6% des sortants (hors décès) accèdent à une solution d'hébergement durable, généralement avec bail direct :

		Régions	IDF	Outre-mer	National
Solutions d'hébergement durables	Hébergement propre - bail direct	47,2% ±3,7	61,8% ±6,8	35,8% ±10,4	49,2% ±3,1
	Hébergement propre - bail glissant ou intermédiation locale	8,8% ±2,1	7,5% ±3,7	2,5%	8,0% ±1,7
	Retour en famille de longue durée	0,7%	2,0%	4,9%	2,0% ±1,3
	Etablissement médico-social - handicap	0,8% ±0,6	1,5%	-	0,9% ±0,6
	Etablissement médico-social - personnes âgées	2,1% ±0,8	-	-	1,5% ±0,8
	TOTAL	59,6% ±3,6	72,9% ±6,4	43,2% ±10,8	59,6% ±3,0

Tableau 4 : Proportion des résidents sortis (hors décès) du dispositif ACT et orientés vers des situations d'hébergement durables

La proportion de résidents accédant à un hébergement durable a été la plus élevée en Corse (83,3%), en Bretagne (76,9%), à La Réunion (75,0%), en IDF (72,9%) et à La Martinique (71,4%).

Les situations d'hébergement des résidents sortis du dispositif et orientés vers un hébergement non durable sont diverses :

		Régions	IDF	Outre-mer	National
Solutions d'hébergement provisoires	Autre ACT, LAM, LHSS, ACT hors les murs	2,4% ±1,1	2,5%	2,5%	2,4% ±1,0
	Etablissement médico-social - addictologie	0,7%	1,0%	1,2%	0,8% ±0,6
	Hôpital psychiatrique	1,9% ±1,0	0,5%	1,2%	1,6% ±0,8
	Etablissement de santé (hôpital ...)	2,6% ±1,2	2,0%	1,2%	2,4% ±1,0
	Dispositif social d'hébergement (CHRS, CHU <sup>5</sup> , appartement-relais...)	6,7% ±1,8	3,0% ±2,4	2,5%	5,6% ±1,4
	Hébergement provisoire ou précaire (chez des proches, hôtel, urgences)	16,0% ±2,7	11,1% ±4,4	27,2% ±9,7	15,9% ±2,3
Autres	Etablissement pénitentiaire	1,8% ±1,0	2,0%	-	1,7% ±0,8
	Retour dans le pays d'origine, reconduite à la frontière	1,1% ±0,8	0,5%	1,2%	1,0% ±0,6
	Sans solution	1,7% ±0,9	-	-	1,2% ±0,7
	Autre ou non renseigné <sup>6</sup>	5,4% ±1,7	4,5% ±2,9	19,8% ±8,7	6,4% ±1,5

Tableau 5 : Proportion des résidents sortis du dispositif ACT (hors ACT) et orientés vers des situations d'hébergement non durables

<sup>5</sup> CHU : Centre d'Hébergement d'Urgence

<sup>6</sup> En raison principalement d'une expulsion du dispositif ou d'une rupture du contrat d'accompagnement à l'initiative de la personne accompagnées

Une partie des situations d'hébergements non durables à la sortie, s'explique par le fait que certains résidents sortent prématurément du dispositif, soit par une rupture à leur initiative, de leur contrat d'accompagnement, soit en étant exclus du dispositif par l'établissement :

	Régions	IDF	Outre-mer	National
Proportion de résidents ayant rompu leur contrat d'accompagnement	7,7% $\pm$ 1,9	5,0% $\pm$ 3,0	6,2%	7,0% $\pm$ 1,6
Proportion de résidents exclus (violence, consommation de stupéfiants, non adhésion à l'accompagnement, non-respect du règlement intérieur ...)	6,4% $\pm$ 1,8	4,0% $\pm$ 2,7	1,2%	5,5% $\pm$ 1,4

Tableau 6 : Sorties prématurées (hors décès)

Un certain nombre de résidents décèdent également en ACT chaque année. Cette proportion reste stable au fil des ans.

	Régions	IDF	Outre-mer	National
Proportion de décès parmi les sortants	12,2% $\pm$ 2,2	14,6% $\pm$ 4,5	4,5%	12,1% $\pm$ 1,9
Proportion de décès parmi les résidents (file active)	4,0% $\pm$ 1,3	3,2% $\pm$ 2,2	2,9%	3,7% $\pm$ 0,6

Tableau 7 : Décès en ACT

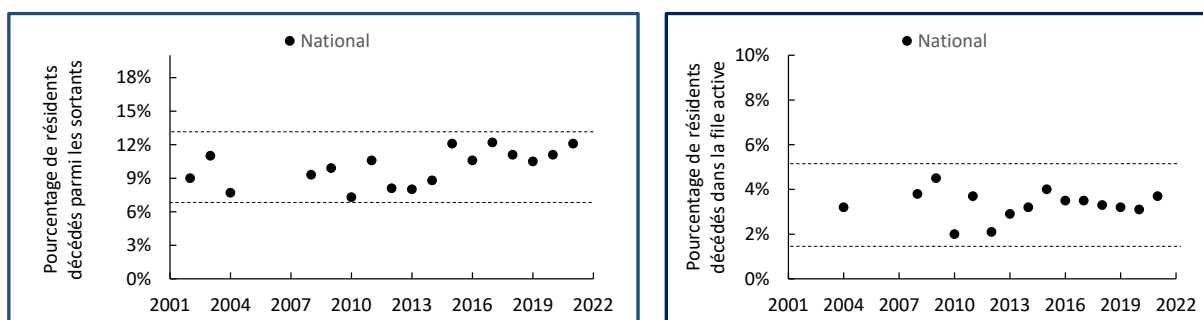

Figure 2 : Évolution des décès en ACT

La durée moyenne de séjour dans l'ACT des sortants en 2021 était comprise entre 20 et 22 mois au niveau national :

	Régions	IDF	Outre-mer	National
Durée de séjour moyenne de sortants en 2021	18,4 mois $\pm$ 0,5	29,3 mois $\pm$ 1,7	18,4 mois $\pm$ 0,8	21,5% $\pm$ 0,7

Tableau 8 : Durée de séjour moyenne des sortants (sortants décédés compris)

Il existe de fortes disparités régionales. Ainsi, les durées moyennes de séjours sont les plus importantes en IDF où la difficulté à se loger à prix modéré est importante, puis en Normandie (22,1 mois). A l'inverse, les durées moyennes de séjours ont été les plus courtes en Bourgogne-Franche-Comté (15,4 mois) et dans les Hauts de France (16,0 mois).

Ces durées moyennes de séjours cachent des situations diverses parmi les résidents. En effet au 31/12/2021, une proportion non négligeable de résidents étaient hébergés en ACT depuis plus de 24 mois :

	Régions	IDF	Outre-mer	National
File active : présence dans l'ACT depuis plus de 2 ans	26,3% ±2,1	48,3% ±3,3	22,7% ±7,5	33,3% ±1,8

Tableau 9 : Durée de séjour des résidents (file active au 31/12/2020)

Les durées de séjours de sortants se répartissent de la manière suivante :

	Régions	IDF	Outre-mer	National
< 6 mois	19,0% ±2,7	11,6% ±4,3	11,3% ±8,5	17,1% ±2,3
Entre 6 et 12 mois	18,1% ±2,7	6,5% ±3,3	11,3% ±8,5	15,4% ±2,2
Entre 12 et 18 mois	16,6% ±2,6	6,5% ±3,3	32,1% ±12,6	15,3% ±2,4
Entre 18 et 24 mois	13,7% ±2,4	15,7% ±4,9	20,8% ±10,9	14,5% ±2,2
> 24 mois	32,6% ±3,3	59,7% ±6,7	24,5% ±11,6	37,7% ±2,9

Tableau 10 : Durée de séjour des sortants

La proportion de sortants avec des durées de séjours de plus de 2 ans n'a cessé d'augmenter depuis 2005 particulièrement en Île-de-France (figure suivante). Il semblerait, cependant qu'une stabilisation ait lieu en Île-de-France depuis 3 ans :

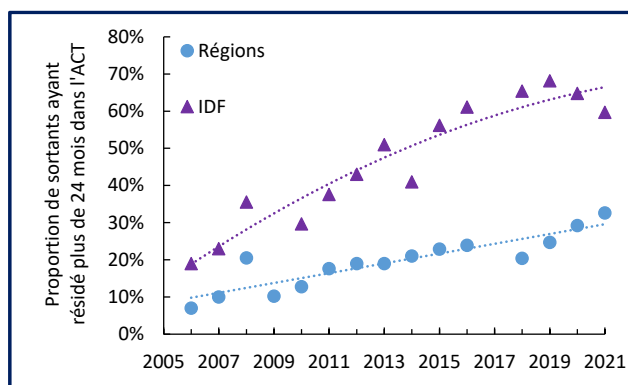

Figure 3 : Évolution de la proportion de sortants ayant résidé plus de 2 ans en ACT

Un grand nombre de structures a mis en place un service de suivi des sortants afin de les aider à s'adapter à leurs nouvelles conditions de vie.

	Régions	IDF	Outre-mer	National
Proportion de structures ayant un service de suivi des sortants	66,4%	93,5%	87,5%	72,5%
Proportion de structures ayant au moins suivi 1 sortant en 2019	60,9%	87,1%	87,5%	67,1%
Proportion de sortants ayant bénéficié d'un suivi	39,8% ±2,9	57,2% ±6,3	61,0% ±10,3	45,1% ±2,9
Dont sortants ayant été accompagnés 1 à 3 mois	52,8% ±5,8	47,3% ±9,2	52,0% ±13,8	51,3% ±4,6
Dont sortants ayant été accompagnés 3 à 6 mois	30,8% ±5,3	20,5% ±7,5	32,0% ±12,9	28,3% ±4,2
Dont sortants ayant été accompagnés 6 à 12 mois	16,4% ±4,3	32,1% ±8,6	16,0% ±10,2	20,3% ±3,7

Tableau 11 : Service de suivi des sortants

### 3. Les candidatures et les admissions

Le nombre de candidatures à traiter en Île-de-France par chaque structure est considérable d'autant plus qu'il existe certainement de nombreux doublons<sup>7</sup>. La mise en place de 2 guichets uniques dans le département 93 puis dans le département 75 a, ainsi, permis la diminution du nombre de candidatures par rapport aux enquêtes précédant la création de ces 2 guichets.

	Régions	IDF	Outre-mer	National
Nombre moyen de candidatures reçues par structure	33,1	156,2	29,5	56,0
Nombre d'entretiens de préadmission divisé par le nombre de candidatures reçues	41,2 ±1,5	9,5% ±0,9	75,0% ±5,5	26,1% ±0,9

Tableau 12 : Candidatures traitées par les structures

Actuellement 3 guichets uniques ont été créés :

- Le guichet unique du département 93, qui associe les ACT suivants : Aurore 93, ACSC Cité Myriam, ACT 93 Groupe SOS Solidarités, Emmaüs Alternatives et MAAVAR 93 ;
- Le guichet unique expérimental associant Les établissements suivants du département de Paris (75) : les ACT 75 de la Fondation Maison des Champs, les ACT La Berlugane de la Fondation Cognacq-Jay, les ACT Maison Marie Louise de l'association REGAIN, les ACT Charonne de l'association Oppelia, les ACT les studios de la Tourelle de la Fondation Diaconesses de Reuilly, les ACT de l'association Cordia et les ACT de l'association Basiliade ; ainsi que les ACT de la Fondation Maison des Champs du Val-de-Marne (94). En 2022, les ACT Trait d'Union de l'association Oppelia dans les Hauts-de-Seine (92) ont rejoint ce guichet unique.
- Le guichet unique du département du Rhône regroupant les ACT de l'association Basiliade, la Villa d'Hestia de l'association ORSAC, et Entr'aids de l'association Alynea.

Un faible pourcentage de ces candidatures donne lieu à une admission en raison notamment d'une durée de séjour en ACT supérieure à 12 mois et d'un nombre de places certainement insuffisant.

	Régions	IDF	Outre-mer	National
Taux d'admission	22,5% ±1,3 (1 admission pour 4,4 candidatures)	5,3% ±0,6 (1 admission pour 18,7 candidatures)	36,9% ±6,2 (1 admission pour 2,7 candidatures)	13,8% ±0,7 (1 admission pour 7,2 candidatures)
Pourcentage de candidatures refusées	77,5% ±1,2	94,7% ±0,6	63,1% ±6,2	86,2% ±0,7

Tableau 13 : Taux d'admission des candidats en ACT

<sup>7</sup> Une candidature peut être envoyée à plusieurs ACT.

Si le taux d'admission le plus faible est observé en IDF, les taux d'admissions les plus élevés ont été observés en Grand Est, à La Réunion et en Guyane.

Le manque de places disponibles est responsable de la proportion de refus suivant :

	Régions	IDF	Outre-mer	National
Absence de places disponibles	20,2% ±1,4	40,5% ±1,4	25,7% ±7,3	30,1% ±1,1
Nombre de refus d'admission liés au manque de places disponibles	640	1258	35	1933

Tableau 14 : Pourcentage de refus de candidature en raison de l'absence de places d'ACT disponibles

La proportion de refus en raison d'un manque de places disponibles a été la plus élevée en Martinique (40,8%), en Île-de-France (40,5%), en Auvergne-Rhône-Alpes (38%) et en Centre-Val de Loire (37,5%).

Néanmoins, le manque de places n'explique pas à lui seul ce grand nombre de refus. En effet, environ un tiers des candidatures ont été refusées car le dispositif ACT ne correspondait pas aux besoins de la personne :

	Régions	IDF	Outre-mer	National
Nécessite une prise en charge hospitalière	7,4% ±0,9	4,6% ±0,7	2,2%	6,0% ±0,6
Hors critères médicaux	17,7% ±1,3	13,8% ±1,2	14,7% ±6,0	15,7% ±0,9
En raison de conduites addictives	4,8% ±0,7	2,7% ±0,6	6,6% ±4,2	3,8% ±0,5
En raison de comorbidités psychiatriques	4,5% ±0,7	5,0% ±0,8	-	4,6% ±0,5
Le candidat manque d'autonomie, il relève d'un autre dispositif médico-social, sa sécurité ne peut être assurée ...	2,2% ±0,5	3,2% ±0,6	-	2,7% ±0,4
Coordination médicale déjà en place ou candidat possédant déjà un logement autonome	6,4% ±0,9	8,1% ±1,0	2,9%	7,2% ±0,6
TOTAL	43,0% ±1,7	37,4% ±1,7	26,5% ±7,3	40,0% ±1,7

Tableau 15 : Pourcentage de refus à l'admission en ACT car le dispositif n'est pas adapté aux besoins en santé de la personne

Un certain nombre de candidatures sont également refusées car les modalités d'accueil ne peuvent permettre d'accueillir la personne (mobilité réduite, présence d'accompagnant, d'un animal ...) ou le dossier de candidature n'aboutit pas (refus du candidat, dossier incomplet, ...) :

	Régions	IDF	Outre-mer	National
Les modalités d'accueil ne permettent pas d'accueillir la personne (mobilité réduite, présence d'accompagnant ...)	8,1% ±1,0	4,3% ±0,8	4,4%	6,2% ±0,6
Refus de la personne, la personne n'a pas donné suite, dossier incomplet...	15,8% ±1,3	4,8% ±0,8	27,9% ±7,5	10,7% ±0,8
TOTAL	23,9% ±1,5	9,1% ±1,0	32,4% ±7,9	16,9% ±0,9

Tableau 16 : Pourcentage de refus à l'admission en ACT car les conditions d'accueil n'ont pas permis d'élaborer une solution acceptable



**40%  $\pm$ 3 des candidats admis en 2021 ont été orientés par un service social hospitalier**

### Service orienteur des entrants

	National
Service social hospitalier	40% $\pm$ 3
Etablissement ou service médico-social	19% $\pm$ 2
Etablissement social d'hébergement	9% $\pm$ 2

14%  $\pm$ 1 des candidats ont été admis en ACT

## CANDIDATURES

9 903 candidatures

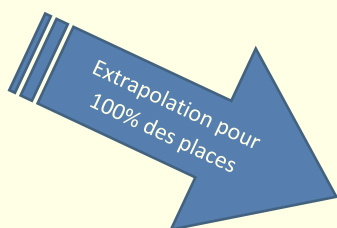

9765 candidatures

26% des candidats auraient bénéficié d'un entretien de préadmission

30%  $\pm$ 1 des candidatures sont refusées en raison d'une absence de places disponibles **soit 1933 refus**

16%  $\pm$ 1 des candidatures sont refusées car les critères médicaux ne sont pas satisfaits

11%  $\pm$ 1 des candidatures sont refusées car le dossier est incomplet, la personne n'a pas donné suite...

6%  $\pm$ 1 des candidatures sont refusées car les modalités d'accueil ne permettent pas d'accueillir la personne

6%  $\pm$ 1 des candidatures sont refusées car le candidat nécessite une prise en charge sanitaire plus importante

Il existe quelques autres motifs de refus :

	Régions	IDF	Outre-mer	National
Hors critères du projet de l'établissement	4,5% $\pm$ 0,7	4,3% $\pm$ 0,7	-	4,3% $\pm$ 0,5
Hors critères d'âge	0,8% $\pm$ 0,3	0,8% $\pm$ 0,3	0,7%	0,8% $\pm$ 0,2
Décès du candidat	1,0% $\pm$ 0,4	0,2%	2,9%	0,7% $\pm$ 0,2
Demande émanant d'une autre région ou d'un autre département	3,3% $\pm$ 0,6	0,1%	-	1,7% $\pm$ 0,3
Personne sans ressource ou en situation irrégulière	2,4% $\pm$ 0,5	5,4% $\pm$ 0,8	0,7%	3,8% $\pm$ 0,5
La personne ne parle pas suffisamment le français	-	0,7%	1,5	0,4% $\pm$ 0,2
Sans perspective de sortie	0,4% $\pm$ 0,2	1,1% $\pm$ 0,4	8,8% $\pm$ 4,8	0,9% $\pm$ 0,2
Autres	0,1%	0,2%	0,7%	0,1%
TOTAL	12,5% $\pm$ 0,9	12,8% $\pm$ 1,2	15,4% $\pm$ 6,1	12,7% $\pm$ 0,8

Tableau 17 : Pourcentage de refus à l'admission en ACT pour d'« autres motifs de refus »

Les résidents admis en ACT sont majoritairement ceux dont le dossier a été constitué par les services sociaux hospitaliers, toutefois l'origine des admissions est de plus en plus diverse notamment en régions. En région, les admissions en ACT de candidats orientés par les services pénitentiaires sont en légère augmentation par rapport à 2019, en raison notamment de l'ouverture de places temporaires sortant de prisons en Nouvelle-Aquitaine due la crise de la COVID-19 en 2020 et 2021. Une grande partie de ces places ont été, par la suite, pérennisées (12,5% des admis ont été orientés par les services pénitentiaires en Nouvelle-Aquitaine).

	Régions	IDF	Outre-mer	National
Services sociaux hospitaliers et autres (ELSA <sup>8</sup> , service de médecine, HAD <sup>9</sup> , clinique privée, réseau ville-hôpital...)	33,9% ±3,0	56,1% ±6,2	62,7% ±10,4	40,0% ±2,7
Etablissement ou service médico-social (addictologie, handicap, autre ACT, LHSS, LAM...)	20,4% ±2,5	17,9% ±4,8	8,4% ±6,0	19,1% ±2,1
Etablissement social d'hébergement (CHRS...)	10,4% ±1,9	5,7% ±2,9	6,0% ±5,1	9,2% ±1,6
Services sociaux municipaux ou départementaux	9,7% ±1,5	2,4% ±1,9	4,8% ±4,6	8,0% ±1,5
SPIP, UCSA (personnes placées sous-main de justice ou sorties de prison) et associations de sortants de prison	5,9% ±1,5	3,3% ±2,2	1,2%	5,1% ±1,2
Associations d'aide aux malades	2,4% ±1,0	1,2%	7,2% ±5,6	2,5% ±0,8
Associations ou structures internes	4,9% ±1,4	7,3% ±3,3	2,4%	5,2% ±1,2
Initiative de la personne, des proches, du médecin traitant, de la médecine du travail, d'un mandataire judiciaire	2,8% ±1,0	2,8% ±2,1	4,8% ±4,6	2,9% ±0,9
CADA <sup>10</sup> ou HUDA <sup>11</sup>	5,2% ±1,4	-	-	3,9% ±1,1
Autres associations	2,3% ±0,9	3,3% ±2,2	1,2%	2,4% ±0,8
Autres (SIAO <sup>12</sup> , 115 <sup>13</sup> , CARSAT <sup>14</sup> , UMIPOP <sup>15</sup> , ...)	2,1% ±0,9	-	1,2%	1,6% ±0,7

**Tableau 18 : Répartition de l'origine des dossiers de candidatures pour les candidats admis en ACT dans l'année**

Dans 2 régions, l'origine majoritaire des dossiers de candidatures des résidents admis en 2021 n'a pas été pas les services sociaux hospitaliers... mais le secteur médico-social (Bretagne, 34,6% ; Hauts-de France, 26,2%). D'une manière générale, les admissions issues des services sociaux hospitaliers... est en diminution en région (voir la figure suivante).

<sup>8</sup> ELSA : Equipe de Liaison et de Soins en Addictologie

<sup>9</sup> HAD : Hospitalisation à Domicile

<sup>10</sup> Centre d'Accueil de Demandeurs d'Asile

<sup>11</sup> Hébergement d'Urgence pour Demandeurs d'Asile

<sup>12</sup> Service Intégré de l'Accueil et l'Orientation

<sup>13</sup> Numéro d'appel d'urgence

<sup>14</sup> Caisse d'Assurance Retraite et de Santé au Travail

<sup>15</sup> Unité Mobile Intersectorielle de Psychiatrie pour les Populations en situation de Précarité

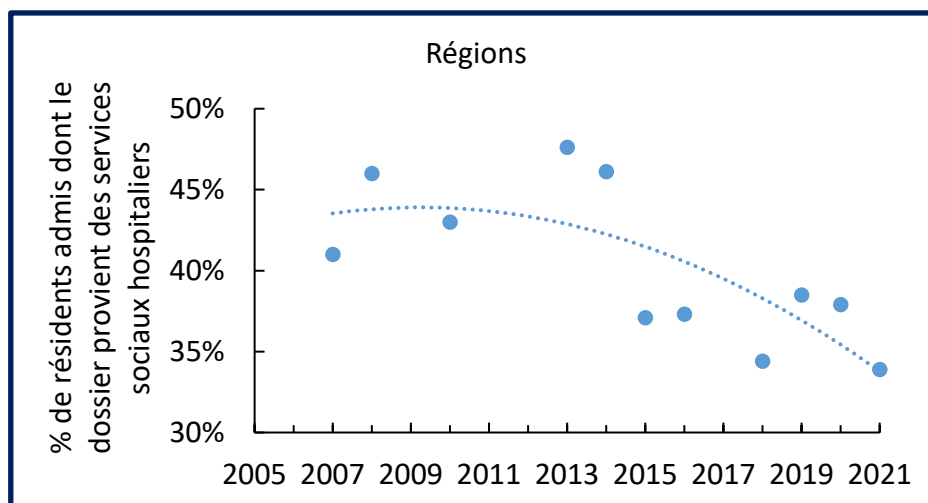

Figure 4 : Diminution de la proportion de résidents admis dont le dossier provient des services sociaux hospitaliers en régions

## 4. Le profil social des résidents

### 4.1. Genre

Les femmes sont moins représentées dans les régions, que ce soit au niveau des résidents, comme au niveau des candidats à l'admission :

		Régions	IDF	Outre-mer	National
Genre des résidents présents	Hommes	64,5% ±1,9	44,9% ±3,0	57,8% ±6,7	58,6% ±1,6
	Femmes	32,5% ±1,8	45,7% ±3,0	35,4% ±6,5	36,4% ±1,5
	Transgenres <sup>16</sup>	0,4%	4,2% ±1,2	1,0%	1,5% ±0,4
	Mineurs	2,6% ±0,6	5,2% ±1,3	5,8% ±3,2	3,5% ±0,6
Genre des candidats	Hommes	67,4% ±1,6	60,5% ±1,4	66,5% ±6,0	63,9% ±1,0
	Femmes	29,5% ±1,4	37,6% ±1,4	30,9% ±5,9	33,7% ±1,0
	Transgenres <sup>10</sup>	0,3% ±0,2	0,4% ±0,2	0,4%	0,3% ±0,1
	Mineurs	2,7% ±0,5	1,6% ±0,4	2,1% ±1,8	2,1% ±0,3
Dont genre des candidats avec accompagnants	Hommes	38,4% ±3,2	21,3% ±4,6	21,4%	31,6% ±3,2
	Femmes	41,9% ±3,4	58,4% ±5,5	64,3% ±25,1	48,6% ±3,4
	Transgenres <sup>10</sup>	-	0,6%	-	-
	Mineurs	19,7% ±2,7	19,7% ±4,7	14,3%	19,6% ±2,7

Tableau 19 : Répartition Hommes/Femmes/Mineurs dans les ACT

Le fait qu'il y ait moins de femmes parmi les résidents en ACT provient d'un déficit de candidatures féminines à l'admission en régions (tableau 19). De plus, les candidats mentionnant des accompagnants sont majoritairement des femmes (tableau 19). Si 36,4% des candidatures concernent des femmes, les femmes représentent 48,6% des candidatures avec accompagnants (1,3 fois plus) tandis que les hommes sont presque 2 fois moins représentés parmi ces candidatures. L'accueil des

<sup>16</sup> Et intersexe

femmes en ACT est donc aussi fonction de la capacité de l'établissement à accueillir des accompagnants. La taille des appartements est un facteur essentiel. La location de logements plus grands et l'accompagnement des accompagnants ont un impact financier certain pour l'établissement. Il est à noter l'ouverture de 2 dispositifs ACT « périnatalité » pour femmes enceintes ou ayant un nouveau-né, l'un en Île-de-France, l'autre en Nouvelle-Aquitaine.

Comme l'indique le graphique ci-dessous, il y a toujours eu moins de femmes que d'hommes en ACT en régions :

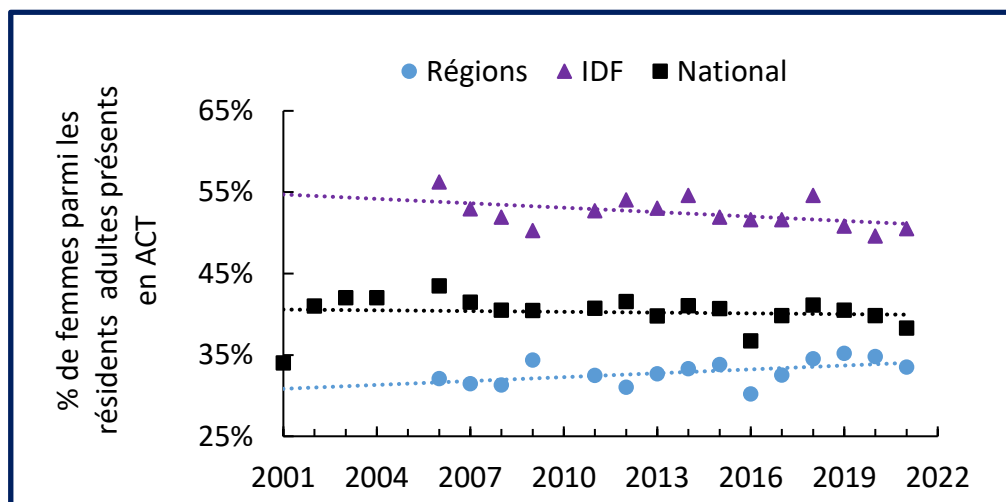

Figure 5 : évolution de la proportion de femmes (hors mineurs et transgenres) dans les ACT

Le pourcentage de femmes parmi les résidents a été le plus faible dans les régions Corse (5,9%), Martinique (22,5%), Grand Est (24,5%), Nouvelle-Aquitaine (26,8%) et le plus élevé en Île-de-France (45,7%) et en Guyane (43,3%).

Les candidatures avec accompagnants concernent également les mineurs. En effet, si 2,1% seulement des candidatures concernent des mineurs, les mineurs représentent 19,6% des candidatures avec accompagnants (9,3 fois plus). L'accueil des mineurs est donc aussi conditionné à la taille des hébergements proposés. Si l'accueil des mineurs prend un peu plus d'ampleur chaque année dans le dispositif ACT « généraliste », 4 dispositifs ACT pédiatriques ont été autorisés dont 3 en 2021 (un en Île de France, un en Bourgogne-Franche-Comté, un dans les Hauts de France, un en Guyane).

**49%  $\pm 2$  des résidents ont plus de 45 ans, 36%  $\pm 2$  sont des femmes,  
70%  $\pm 2$  sont célibataires**

**46%  $\pm 2$  des résidents  
sont français**

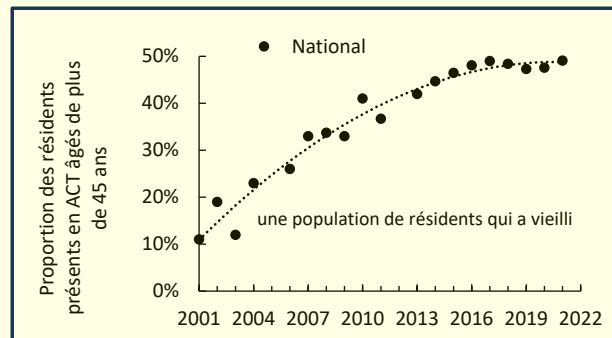

## PROFIL DES RESIDENTS

### % de femmes

	National
Résidents	36% $\pm 2$
Candidats	34% $\pm 1$
Candidats avec accompagnants	49% $\pm 3$

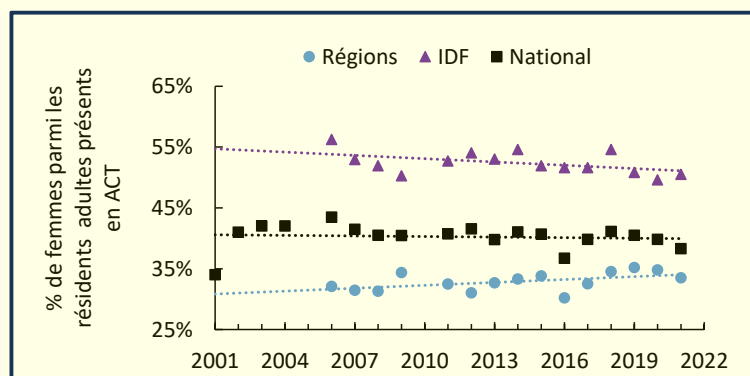

*12%  $\pm 1$  des candidatures indiquent la présence d'un accompagnant*

*14%  $\pm 1$  des résidents sont hébergés avec un ou plusieurs accompagnants dont :*

- 32%  $\pm 4$  hébergés avec des accompagnants adultes uniquement
- 40%  $\pm 4$  hébergés avec des accompagnants mineurs uniquement
- 28%  $\pm 4$  hébergés avec des accompagnants mineurs et adultes

*58%  $\pm 4$  des accompagnants sont des mineurs*

### Situation familiale

	National
Célibataire	70% $\pm 2$
Divorcé	11% $\pm 1$
Marié	11% $\pm 1$

**6%  $\pm 1$  des candidatures sont refusées car les modalités d'accueil ne permettent pas d'accueillir la personne (personne à mobilité réduite, présence d'accompagnants, présence d'un animal ...)**

## 4.2. Age

Les pyramides des âges des résidents sont présentées ci-dessous :

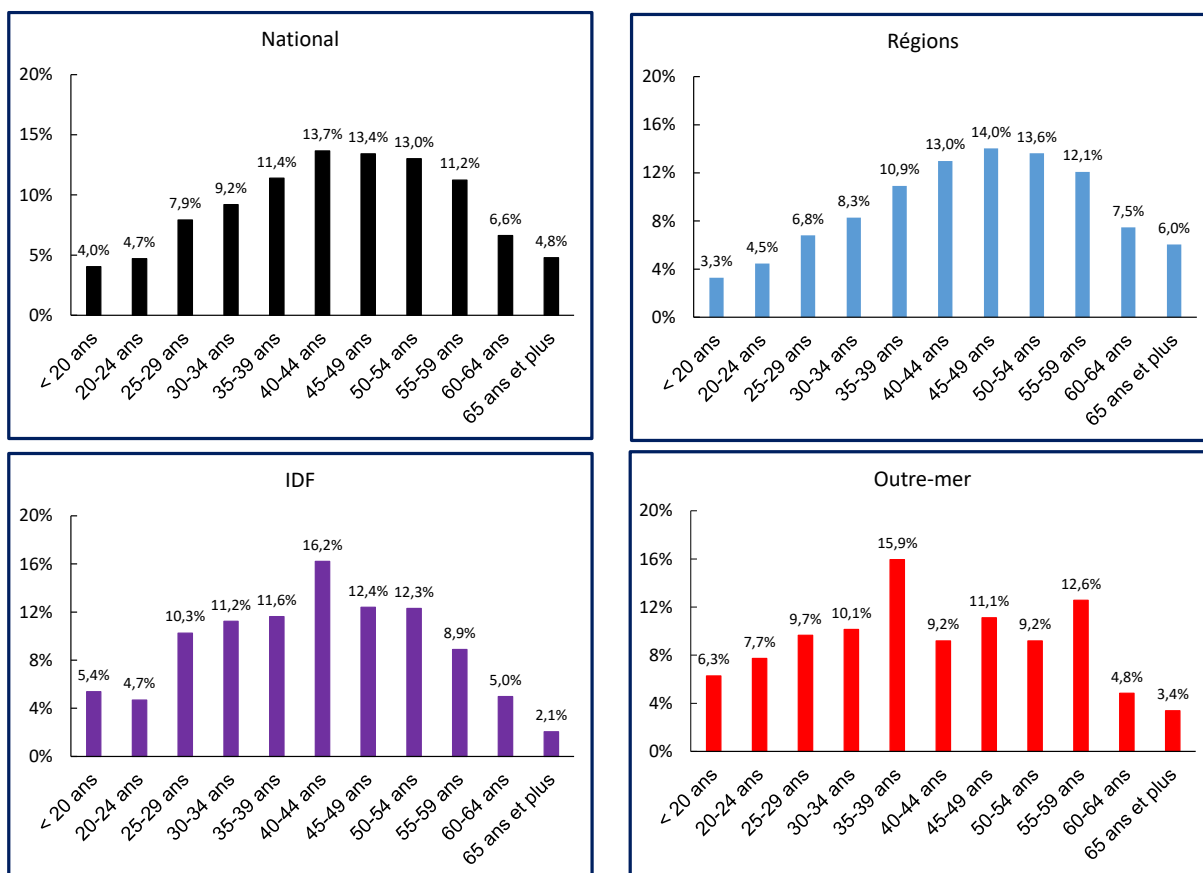

Figure 6 : Pyramides des âges des résidents en ACT

Au niveau national, la médiane se situe dans la tranche 40-44 ans, ce qui est conforme à la médiane de la population générale en France (40,8 ans en 2019 selon l'INSEE). Cette médiane en ACT a considérablement augmenté depuis 2002 mais tend à se stabiliser depuis 4 ans :

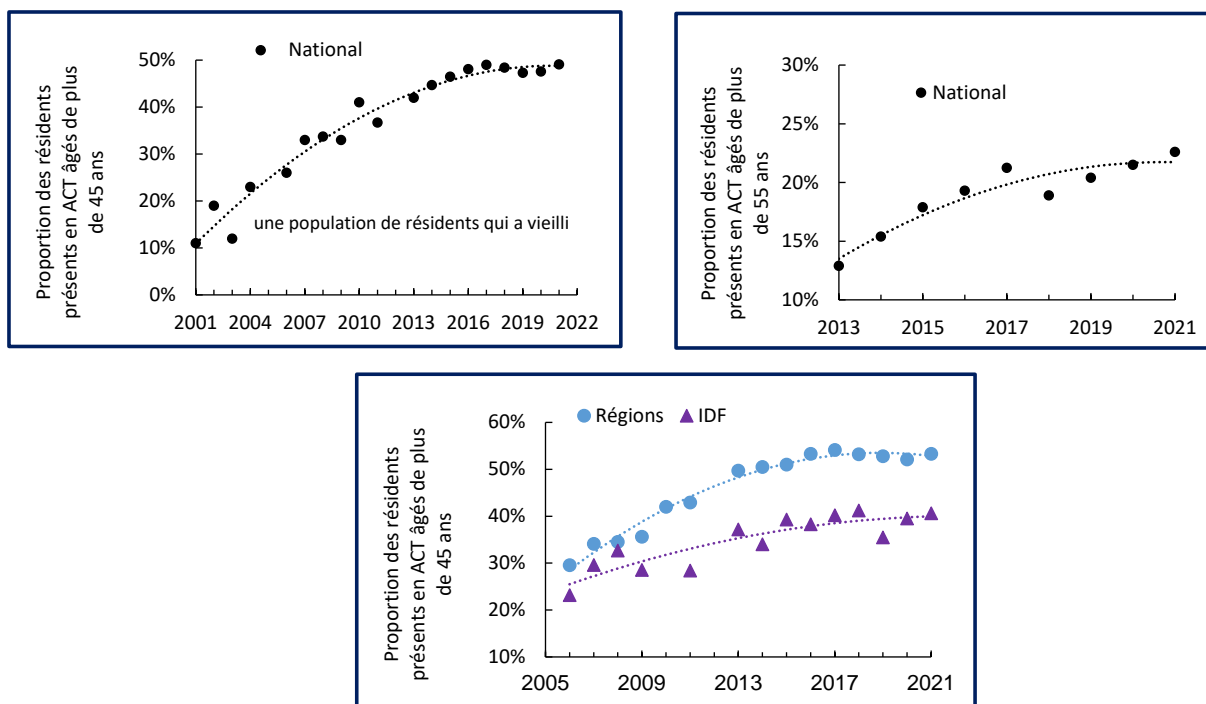

Figure 7 : Evolutions du pourcentage de résidents en ACT âgés de plus de 45 ans et de plus de 55 ans

Les disparités régionales, encore une fois, sont fortes :

	Régions	IDF	Outre-mer	National
Proportion de résidents en ACT âgés de plus de 45 ans	53,3% $\pm 2,0$	40,6% $\pm 3,0$	41,1% $\pm 6,7$	49,1% $\pm 1,6$
Proportion de résidents en ACT âgés de plus de 55 ans	25,6% $\pm 1,7$	15,9% $\pm 2,2$	20,8% $\pm 5,5$	22,6% $\pm 1,3$

Tableau 20 : Résidents âgés de plus de 45 ans et de plus de 55 ans

La proportion de résidents âgés de plus de 45 ans est la plus élevée en Corse (82,4%), en Bourgogne-Franche-Comté (76,6%) et la plus basse en Guyane (26,4%).

La proportion de résidents âgés de plus de 55 ans est la plus élevée en Corse (47,1%) et en Bourgogne-Franche-Comté (43,9%).



### 4.3. Situation familiale

La grande majorité des résidents sont célibataires et vivent seuls :

	Régions	IDF	Outre-mer	National
Célibataire	67,1% ±1,9	75,2% ±2,8	83,0% ±5,1	70,2% ±1,5
Divorcé(e)	13,7% ±1,4	7,2% ±1,7	4,4% ±2,8	11,4% ±1,1
Veuf, Veuve	3,2% ±0,7	2,9% ±1,1	1,9%	3,0% ±0,6
Union libre	3,8% ±0,8	3,8% ±1,2	4,9% ±2,9	3,9% ±0,6
Pacsé(e)	0,2%	0,2%	-	0,2%
Marié(e)	12,0% ±1,3	10,7% ±2,0	5,8% ±3,2	11,3% ±1,1

Tableau 21 : Répartition des situations familiales des résidents

La proportion de résidents étant mariés, pacsés ou en union libre a été la plus importante en Pays de la Loire (26,3%), en Centre-Val de Loire (22,5%) et la plus faible en PACA (10,3%), à la Réunion (9,7%), en Martinique (2,5%) et en Corse (0%).

Certains résidents ont été accueillis avec un ou plusieurs accompagnants :

	Régions	IDF	Outre-mer	National
Pourcentage de structures ayant accueilli au moins 1 accompagnant	52,3%	83,9%	100%	60,5%
Nombre d'accompagnants adultes	256	83	23	362
Nombre d'accompagnants mineurs	278	170	53	501
Pourcentage de candidatures indiquant la présence d'accompagnants	12,0% ±1,0	7,8% ±0,8	5,9% ±3,0	9,6% ±0,6
Pourcentage de résidents accueillis avec un ou des accompagnants	12,4% ±1,3	14,9% ±2,1	22,3% ±5,7	13,7% ±1,1
Dont résidents accueillis avec des accompagnants adultes uniquement	37,2% ±5,5	22,7% ±6,6	29,0% ±16,0	32,1% ±4,2
Dont résidents accueillis avec des accompagnants mineurs uniquement	28,6% ±5,1	60,4% ±7,7	45,2% ±17,5	39,7% ±4,4
Dont résidents accueillis avec des accompagnants adultes et mineurs	34,2% ±5,4	16,9% ±5,9	25,8% ±15,4	28,2% ±4,0
Nombre moyen d'accompagnants par résidents accueillis avec des accompagnants	1,7	1,6	1,7	1,7

Tableau 22 : Les accompagnants

La proportion de résidents accueillis avec un ou plusieurs accompagnants a été la plus faible en Corse (0%), en Nouvelle Aquitaine et Grand Est (5,9%), en PACA (6,4%) et est la plus élevée en Guyane (28,9%), en Auvergne-Rhône-Alpes (21,1%), en Bretagne et Centre-Val de Loire (20,8%).

#### 4.4. Nationalités et situations administratives

L'une des composantes de la fragilité sociale est la situation administrative des personnes. Un certain nombre de résidents, notamment en Île-de-France et en Outre-mer sont dans une situation très précaire en ce qui concerne leur droit au séjour, ce qui complique évidemment l'accès au soin. La comparaison des situations entre la situation administrative de personnes et l'entrée et la sortie, montre le travail mené par les équipes des ACT pour l'obtention d'un titre de séjour (tableau ci-dessous).

	Régions		IDF		Outre-mer		National	
	E <sup>17</sup>	S <sup>18</sup>	E	S	E	S	E	S
Nationalité française	56,6% ±2,0	63,0% ±3,3	20,8% ±2,5	24,2% ±5,7	39,3% ±6,7	35,6% ±10,1	46,0% ±1,6	53,3% ±2,9
CNI ou passeport de la communauté européenne	2,2% ±0,6	2,0% ±1,0	2,0% ±0,9	2,7% ±2,2	0,5%	-	2,1% ±0,5	2,0% ±0,8
Carte de résident	4,0% ±0,8	7,2% ±1,8	6,3% ±1,5	8,2% ±3,6	0,5%	10,3% ±6,4	4,4% ±0,7	7,6% ±1,6
Mineur étranger	0,4% ±0,3	0,1%	3,0% ±1,1	0,9%	1,0%	1,1%	1,1% ±0,3	0,4%
Titre de séjour « vie privée et familiale » (hors santé)	2,5% ±0,6	3,6% ±1,3	5,0% ±1,4	8,7% ±3,7	6,8% ±3,4	18,4% ±8,1	3,4% ±0,6	5,7% ±1,4
Titre de séjour au titre de l'état de santé	9,0% ±1,1	14,4% ±2,4	24,7% ±2,7	42,9% ±6,6	3,9% ±2,6	13,8% ±6,6	13,0% ±1,1	20,0% ±2,3
Demandeur d'asile	3,1% ±0,7	0,7% ±0,5	0,7% ±0,5	0,5%	6,8% ±3,4	1,1%	2,7% ±0,5	0,7% ±0,5
Autorisation provisoire de séjour (APS)	2,0% ±0,5	0,6%	1,9% ±0,9	0,5%	6,8% ±3,4	2,3%	2,2% ±0,5	0,7% ±0,5
Récépissé de demande, preuve de dépôt ou rendez-vous à la préfecture	7,7% ±1,1	3,8% ±1,3	11,0% ±2,0	6,4% ±3,2	13,6% ±4,7	13,8% ±7,2	8,9% ±0,9	5,1% ±1,3
Sans titre de séjour	12,3% ±1,3	4,4% ±1,4	23,8% ±2,7	5,0% ±2,9	20,9% ±5,5	3,4%	15,9% ±1,2	4,5% ±1,2
Autres	0,1%	0,1%	0,7% ±0,5	-	-	-	0,2% ±0,2	0,1%

Tableau 23 : Situation administratives des résidents présents en ACT

<sup>17</sup> E = Situation à l'entrée en ACT des résidents présents en ACT (file active)

<sup>18</sup> S = Situation à la sortie des résidents sortis du dispositif dans l'année (sortants)

Le taux de résidents français en ACT est stable et a toujours été plus élevé dans les régions qu'en IDF (figure 8). La situation de l'Outre-mer est fortement impactée par la situation particulière de la Guyane française.

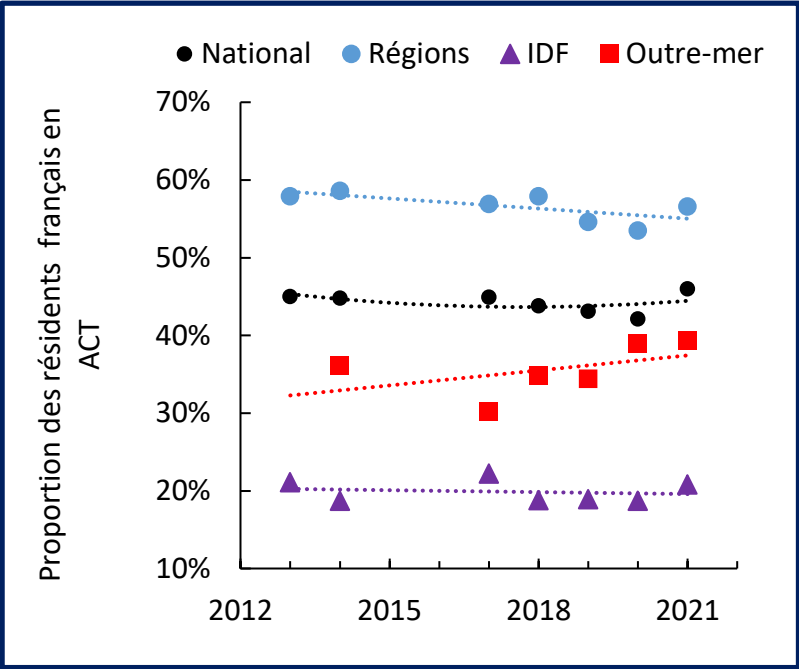

Figure 8 : Evolutions du pourcentage de résidents français en ACT

La proportion de résidents français a été la plus élevée en Grand Est (79,9%), en Bourgogne-Franche-Comté (78,5%), en Nouvelle-Aquitaine (77,4%), en Martinique (75,0%) et la plus basse en Guyane (10,0%), Île-de-France et dans les Pays de la Loire (27,0%).

En sortie d'ACT, la part de résidents étrangers avec un titre de séjours stable a presque doublé par rapport à la situation à l'entrée en ACT (tableau suivant).

	Régions		IDF		Outre-mer		National	
	E	S	E	S	E	S	E	S
Proportion de résidents adultes étrangers avec un titre de séjour stable <sup>19</sup>	33,9% ±3,0	63,2% ±5,8	44,4% ±3,4	79,2% ±6,6	16,7% ±7,2	80,0% ±14,3	37,5% ±2,2	69,5% ±4,3

Tableau 24 : Résidents étrangers (hors Europe et hors mineurs) ayant un titre de séjour stable (carte de résident, carte de séjour, vie privée et familiale au titre de la santé ou non)

Cependant, il semble que l'accès à un titre de séjour « étranger malade » soit plus difficile à obtenir ces dernières années comme le montre la figure suivante. Moins d'étrangers avec ce titre de séjour entre en ACT, et l'écart se réduit en comparant les situations à l'entrée et à la sortie.

<sup>19</sup> C'est-à-dire avec une carte de résident, un titre de séjour pour raison de santé ou un titre de séjour vie privée et familiale (ou un autre motif) d'un an

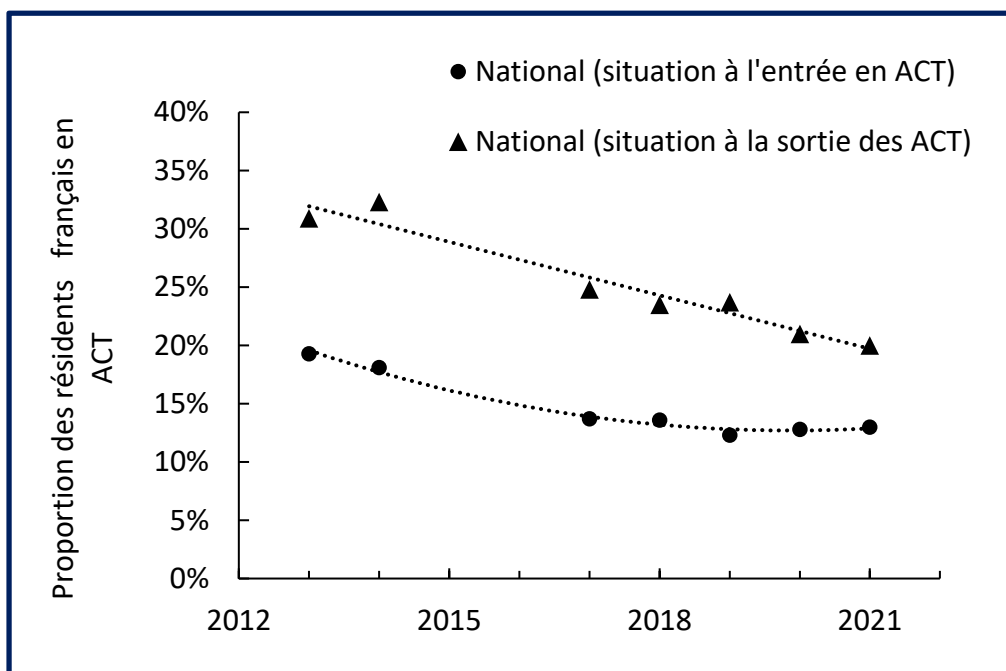

Figure 9 : Evolution du pourcentage de résidents avec un titre de séjour pour raison de santé

La figure ci-dessous, montre une corrélation assez forte entre la proportion de résidents âgés de plus de 45 ans et la proportion de résidents de nationalités française. Il semble donc vraisemblable de supposer que la moyenne d'âge des résidents étrangers est plus faible que celle des résidents français.

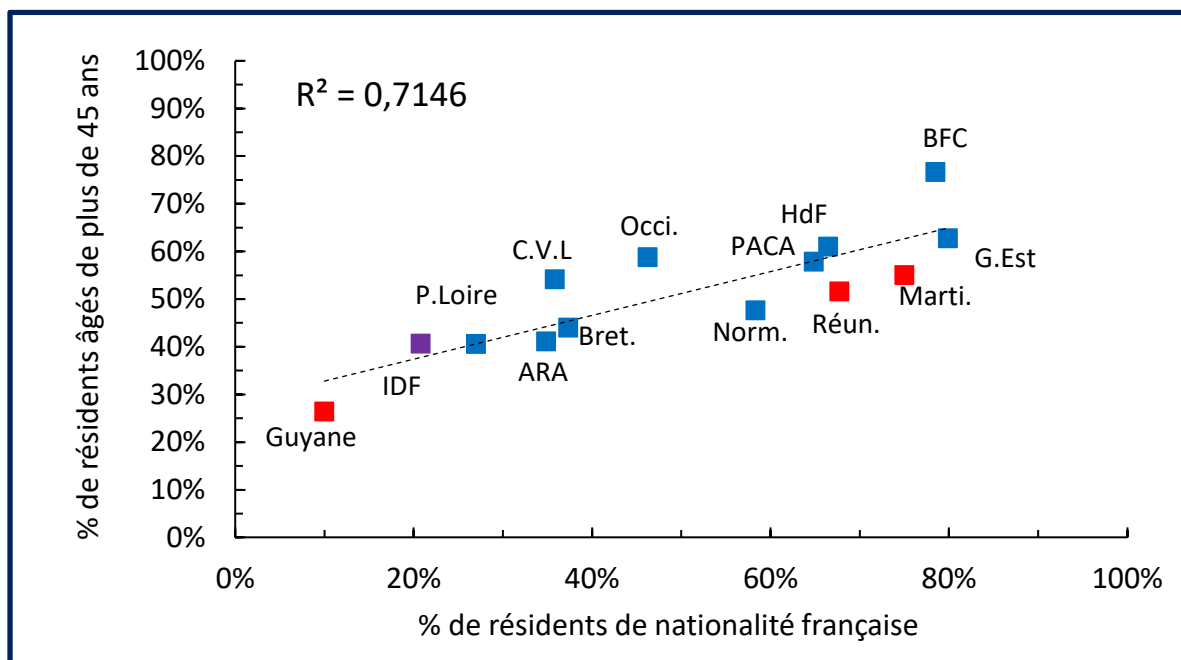

Figure 10 : Corrélation entre la proportion de résidents français et la proportion de résidents âgés de plus de 45 ans

La figure suivante montre également une corrélation forte entre la proportion de femmes parmi les résidents et la proportion de résidents de nationalité française. Il semblerait donc que la majorité des résidents français sont des hommes, alors que parmi les résidents étrangers, la proportion de femmes est plus élevée.

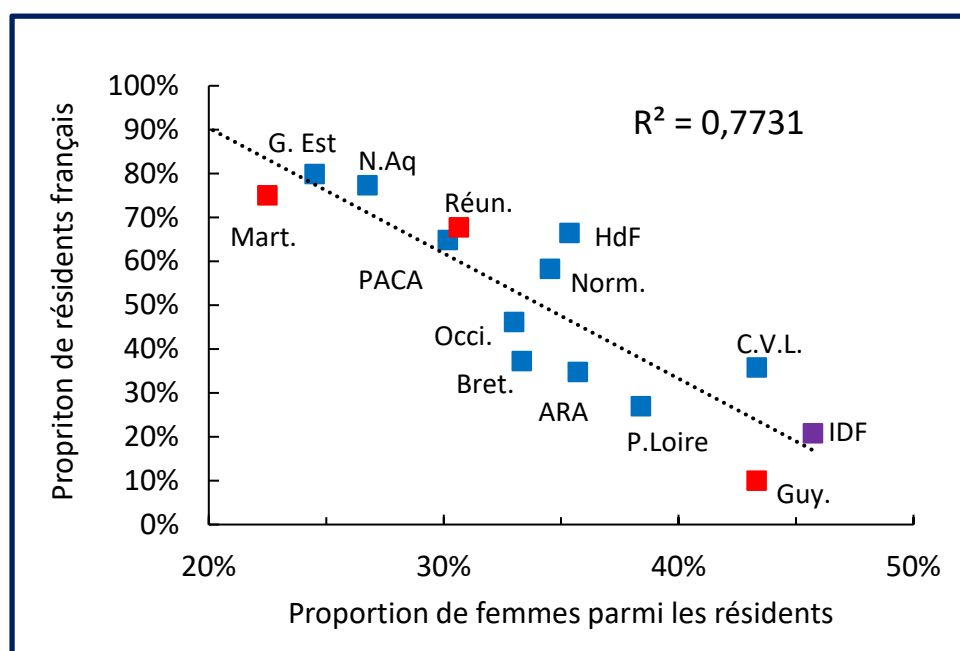

Figure 11 : Corrélation entre la proportion de résidents français et la proportion de femmes parmi les résidents

#### 4.5. Résidents sous-main de justice

Des résidents « sortants de prison » sont accueillis en ACT, soit sur des places fléchées sortants de prison soit sur des places « généralistes ». Très peu de ces résidents ont bénéficié d’une suspension de peine pour raison médicale :

	Régions	IDF	Outre-mer	National
Pourcentage de structures ayant accueilli au moins un résident sous-main de justice en 2019	39,8%	250%	29,0%	37,1%
Proportion de résidents sous-main de justice	6,8% ±1,0	3,1% ±1,0	2,4%	5,4% ±0,7
Dont aménagements de peine	45,2% ±7,5	9,1%	60,0%	39,8% ±6,7
Dont suspensions de peine pour raison médicale	7,7% ±4,0	39,4% ±16,7	-	12,6% ±4,5
Dont sorties de prison (libération)	47,0% ±7,5	51,5% ±17,1	40,0%	47,6% ±6,8

Tableau 25 : Situation administratives des résidents présents en ACT

La proportion de résidents sous-main de justice accueillis en ACT a été la plus élevée en Nouvelle-Aquitaine (15,6%) suite à la création conséquente de places « sortants de prison » pendant la crise du COVID par l’Agence Régionale de Santé Nouvelle-Aquitaine et dans les Hauts-de-France (14,4%).

## 4.6. Protection sociale

La circulaire DGS (SD6/A)/DGAS/DSS n° 2002-551 du 30 octobre 2002 relative aux appartements de coordination thérapeutique (ACT), article 2 indique que :

« Lors de l'admission, le responsable vérifie que la personne accueillie a des droits ouverts aux prestations en nature des assurances maladie et maternité dans un régime de sécurité sociale. Dans le cas contraire, il effectue, auprès de la caisse primaire d'assurance maladie du lieu de résidence du bénéficiaire, les démarches nécessaires à son affiliation au titre de l'article L. 161-2-1 du code de la sécurité sociale (affiliation immédiate au régime général au titre de la couverture maladie universelle de base). »

L'analyse des données montre que la grande majorité des résidents en ACT avaient déjà une couverture sociale de base et même une couverture complémentaire à leur entrée en ACT. Cela reflète le fait que la grande majorité des admissions proviennent de services sociaux (voir chapitre 3). Cependant, la comparaison du niveau de protection sociale complémentaire entre l'entrée et la sortie souligne l'amélioration de la protection sociale pour la majorité des résidents grâce aux équipes des ACT :

	Régions		IDF		Outre-mer		National	
	E	S	E	S	E	S	E	S
Affiliation au régime général	42,2% ±2,0	54,4% ±3,5	26,7% ±2,8	38,6% ±6,4	41,7% ±6,7	62,7% ±13,3	38,1% ±1,6	51,5% ±3,0
Affiliation à un autre régime obligatoire	2,0% ±0,5	1,8% ±0,9	3,5% ±1,2	5,5% ±3,0	1,0% ±0,5	2,0% ±0,9	2,3% ±0,5	2,5% ±0,9
Protection maladie universelle (PUMA)	40,1% ±1,9	38,9% ±3,4	37,3% ±3,0	44,1% ±6,6	23,8% ±5,8	9,8% ±8,2	38,4% ±1,6	38,6% ±2,9
Aide médicale d'état (AME)	13,3% ±1,3	4,4% ±1,4	27,8% ±2,8	8,6% ±3,7	20,4% ±5,5	23,5% ±11,6	17,6% ±1,2	6,2% ±1,4
Aucune protection maladie	2,4% ±0,6	0,6% ±0,6	4,7% ±1,3	3,2% ±2,3	13,1% ±4,6	2,0% ±0,7	3,6% ±0,6	1,2% ±0,7

Tableau 26 : Couverture sociale principale des résidents présents en ACT

	Régions		IDF		Outre-mer		National	
	E	S	E	S	E	S	E	S
Complémentaire santé solidaire (CSS)	58,9% ±2,0	68,2% ±3,3	57,8% ±3,4	66,7% ±6,6	52,4% ±7,1	61,2% ±13,6	58,3% ±1,7	67,6% ±2,9
Mutuelle	22,0% ±1,7	26,8% ±3,1	11,7% ±2,2	24,2% ±6,0	8,4% ±3,9	10,2% ±12,6	18,8% ±1,3	25,5% ±2,7
Sans complémentaire	19,1% ±1,6	5,0% ±1,5	30,5% ±3,2	9,1% ±4,0	39,3% ±6,9	28,6% ±12,6	22,9% ±1,4	6,9% ±1,6

Tableau 27 : Protection complémentaire des résidents présents en ACT

	Régions		IDF		Outre-mer		National	
	E	S	E	S	E	S	E	S
Affection longue durée	71,2% ±1,8	77,8% ±2,9	59,2% ±3,3	84,4% ±5,0	46,9% ±6,8	68,0% ±12,9	66,8% ±1,6	78,6% ±2,5

Tableau 28 : Proportion de résidents ayant une reconnaissance affection longue durée (ALD)

A l'entrée dans le dispositif, le pourcentage de résidents sans aucune protection complémentaire a été le plus élevé en Guyane (52,0%) et le plus faible en Corse (0%) et en Bourgogne-Franche-Comté (6,5%).

**93% ±2 des sortants bénéficient d'une protection complémentaire (CMU-C, mutuelles ...)**

**88% ±2 des sortants possèdent des ressources financières**

## Les ACT : UN ACCES AU DROIT COMMUN

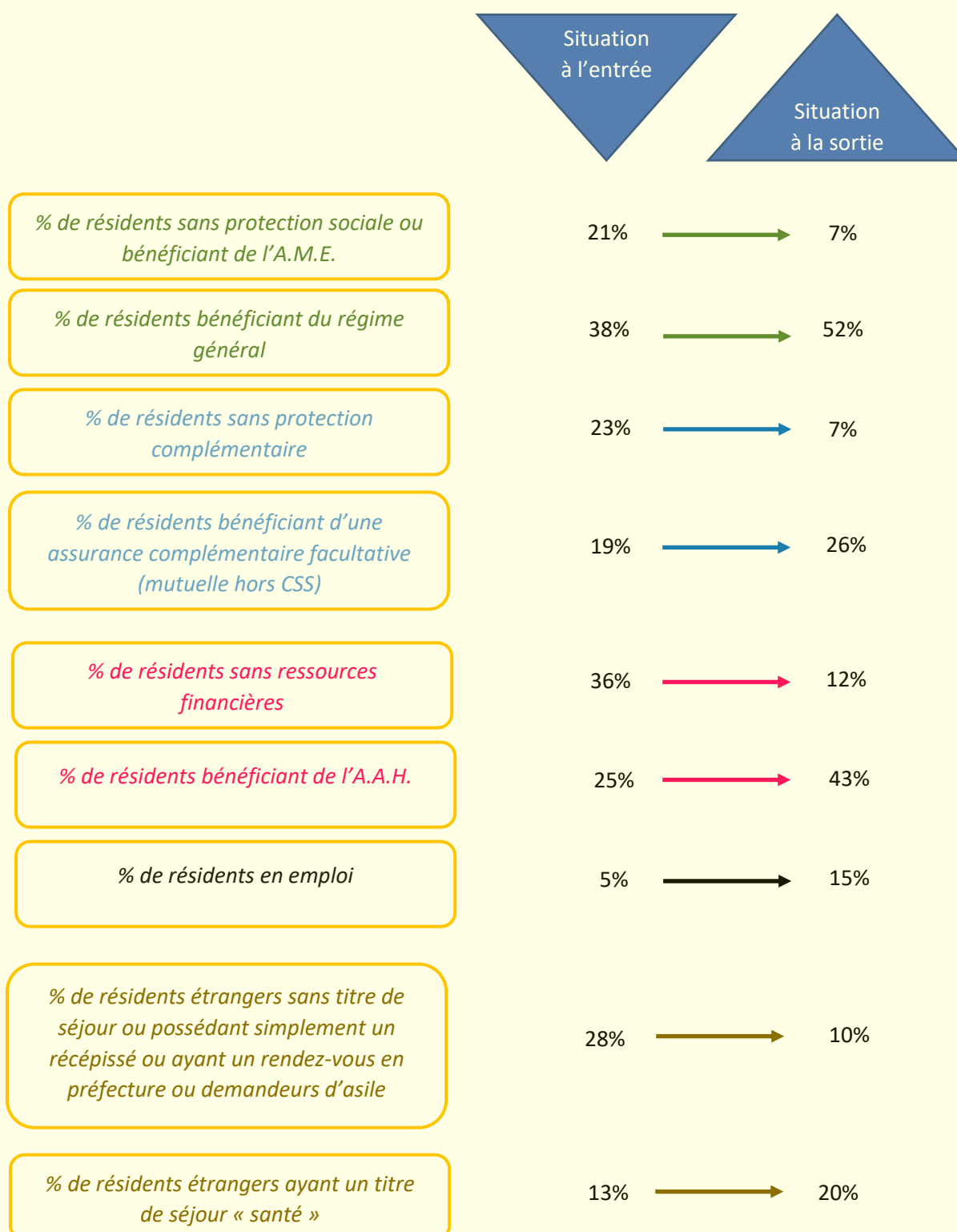



## 4.7. Ressources financières

Les personnes sont, à l'entrée dans le dispositif, dans une situation financière très précaire. Plus d'une personne sur trois (35,8%) n'a aucun revenu et plus d'une personne sur trois également (40,0%) vit avec les minimaux sociaux (RSA, AAH). Cela souligne l'extrême fragilité sociale des personnes accompagnées en ACT au moment de leur admission. Le taux de résidents sans aucun revenu est considérablement réduit à la sortie du dispositif par un retour à l'emploi pour certains et pour beaucoup, par l'accès à l'allocation adulte handicapé (tableau ci-dessous).

	Régions		IDF		Outre-mer		National	
	E	S	E	S	E	S	E	S
Revenus d'activité (salaire, prime...)	3,8% ±0,8	9,1% ±2,0	6,8% ±1,6	30,0% ±6,1	2,9% ±2,3	12,0% ±7,0	4,6% ±0,7	13,5% ±2,0
Revenus de remplacement (retraite, pension d'invalidité, ARE <sup>20</sup> , indemnités journalières...)	16,2% ±1,4	16,0% ±2,5	4,7% ±1,3	7,4% ±3,5	6,3% ±3,3	4,8%	12,6% ±1,1	13,5% ±2,0
RSA <sup>21</sup>	17,4% ±1,5	14,2% ±2,4	9,6% ±1,9	7,8% ±3,6	14,5% ±4,8	16,9% ±8,1	15,2% ±1,2	13,1% ±2,0
Allocation Adulte Handicapé (AAH) <sup>22</sup>	26,8% ±1,7	46,5% ±3,5	22,6% ±2,7	35,9% ±6,4	15,0% ±4,9	32,5% ±10,1	25,0% ±1,4	43,4% ±2,9
Formation rémunérée, bourse d'études	0,4% ±0,2	1,1% ±0,7	0,4%	0,9%	0,5%	-	0,4% ±0,2	1,0% ±0,6
Autres prestations sociales (allocations familiales...)	1,1% ±0,4	1,3% ±0,8	1,6% ±0,8	1,4%	0,5%	3,6%	1,2% ±0,4	1,5% ±0,7
Revenus provenant d'un tiers	0,4% ±0,3	0,4%	0,7% ±0,5	-	3,4% ±2,5	-	0,7% ±0,3	0,3%
ADA <sup>23</sup>	3,8% ±0,8	1,0% ±0,7	2,1% ±0,9	0,5%	3,4% ±2,5	-	3,4% ±0,6	0,8% ±0,5
Revenus d'activités non déclarées	0,2%	0,3%	1,0% ±0,6	0,5%	1,9%	2,4%	0,5% ±0,2	0,5%
Autres	0,4% ±0,3	0,3%	0,5%	0,5%	1,9%	-	0,5% ±0,2	0,3%
Sans revenu	29,2% ±1,8	9,8% ±2,1	49,9% ±3,2	15,2% ±4,8	49,8% ±6,8	27,7% ±9,6	35,8% ±1,6	12,2% ±1,9

Tableau 29 : Revenu des résidents présents en ACT

A l'entrée dans le dispositif, le pourcentage de résidents sans aucun revenu a été le plus élevé en Guyane (72,5%), en Ile de France et en Auvergne-Rhône-Alpes (47,1%) et le plus faible en Bourgogne-Franche-Comté (8,5%) et en Grand Est (9,8%).

<sup>20</sup> ARE : Allocation d'aide au Retour à l'Emploi également appelée allocation chômage

<sup>21</sup> RSA : Revenu de Solidarité Active

<sup>22</sup> Et également AEEH : Allocation d'Education de l'Enfant Handicapé

<sup>23</sup> ADA : Allocation pour demandeur d'asile

## 4.8. Situations professionnelles

Très peu de résidents ont une activité professionnelle au moment de leur entrée en ACT. Cependant le taux des personnes en emploi à la sortie du dispositif augmente sensiblement notamment en IDF.

	Régions		IDF		Outre-mer		National	
	E <sup>24</sup>	S <sup>25</sup>	E	S	E	S	E	S
Emploi à temps plein	1,7% ±0,5	4,1% ±1,4	2,5% ±1,0	20,5% ±5,4	1,5% ±0,4	2,0% ±1,6	1,9% ±0,4	7,4% ±1,6
Emploi à temps partiel	2,5% ±0,6	5,6% ±1,6	4,9% ±1,3	13,2% ±4,5	0,5% ±0,6	3,9% ±1,6	3,0% ±0,6	7,1% ±1,6
En formation	1,3% ±0,4	2,6% ±1,1	2,5% ±1,0	3,7% ±2,5	3,9% ±2,6	-	1,8% ±0,4	2,7% ±1,0
Etudiant, enfant scolarisé, mineur	3,0% ±0,7	1,7% ±0,9	6,1% ±1,5	1,8% ±0,8	4,9% ±2,9	7,8% ±0,8	3,9% ±0,6	2,0% ±0,8
Demandeur d'emploi	9,6% ±1,2	10,3% ±2,1	7,9% ±1,7	6,4% ±3,2	15,0% ±4,9	5,9% ±1,8	9,5% ±0,9	9,2% ±1,8
Retraite ou pré-retraite	5,6% ±0,9	8,1% ±1,9	0,7% ±0,5	1,4% ±1,5	3,4% ±2,5	3,9% ±1,5	4,2% ±0,6	6,5% ±1,5
Invalidité	6,6% ±1,0	7,4% ±1,8	2,2% ±0,9	3,7% ±2,5	3,4% ±2,5	2,0% ±1,5	5,2% ±0,7	6,4% ±1,5
Inaptitude reconnue par la MDPH	9,0% ±1,1	13,2% ±2,4	9,8% ±1,9	11,9% ±4,3	3,9% ±2,6	5,9% ±2,0	8,9% ±0,9	12,6% ±2,0
En arrêt maladie	0,9% ±0,4	0,8% ±0,6	0,2% ±0,5	0,5% ±0,5	-	-	0,7% ±0,3	0,7% ±0,5
Sans activité professionnelle	44,4% ±2,0	40,9% ±3,5	47,9% ±3,1	33,8% ±6,3	55,3% ±6,8	62,7% ±13,3	45,9% ±1,6	40,5% ±3,0
Sans autorisation de travailler	15,0% ±1,4	4,7% ±1,5	15,2% ±2,2	3,2% ±2,3	7,3% ±3,5	5,9% ±1,2	14,6% ±1,1	4,3% ±1,2
Autres	0,3% ±0,2	0,6% ±0,5	-	-	1,0% ±0,2	3,9% ±0,5	0,3% ±0,2	0,7% ±0,5

Tableau 30 : Situation professionnelle des résidents

Le faible taux en emploi des personnes à la sortie du dispositif, notamment en région, peut s'expliquer par le fait que les résidents sont en moyenne un peu plus âgés en région. Après 45 ou 50 ans, il est plus difficile de retrouver un emploi, et cela est d'autant plus vrai pour des personnes ayant connu une grande précarité. Le graphique suivant démontre d'ailleurs une corrélation négative entre la proportion de résidents âgés de plus de 45 ans et le taux de résidents en emploi à la sortie du dispositif<sup>26</sup>.

<sup>24</sup> E = Situation à l'entrée en ACT des résidents présents en ACT (file active)

<sup>25</sup> S = Situation à la sortie des résidents sortis du dispositif dans l'année (sortants)

<sup>26</sup> Les données d'Outre-mer ont été exclues, la situation de l'emploi en Outre-mer n'étant pas comparable avec la France métropolitaine

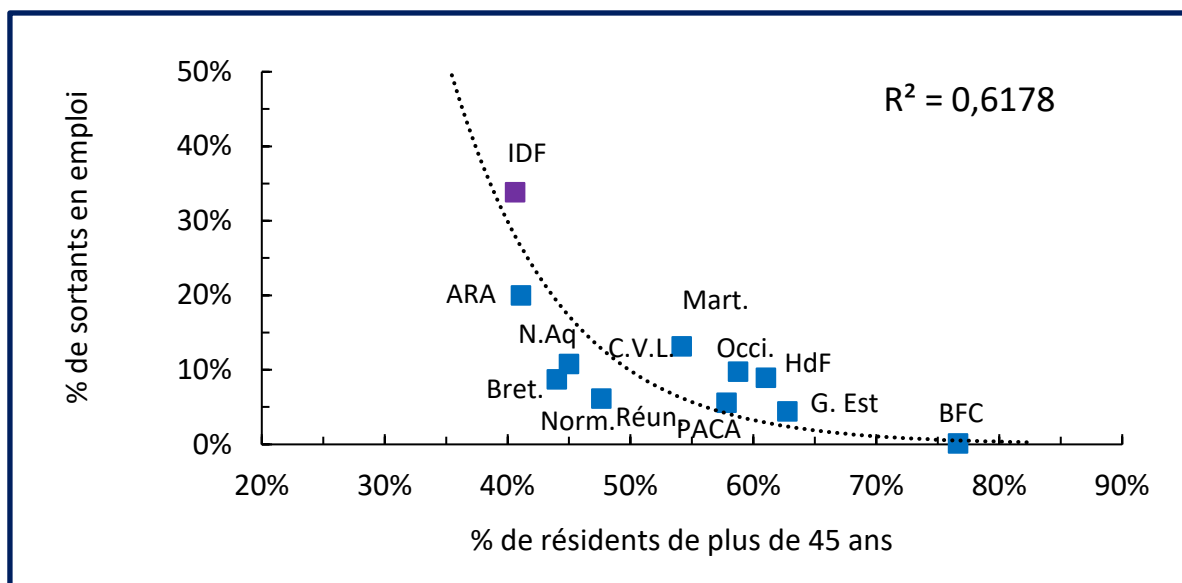

Figure 12 : Corrélation entre la proportion de résidents âgés de plus de 45 ans et la proportion de résidents en emploi à la sortie de l'ACT

Par ailleurs, il est évident qu'en Île-de-France, l'amélioration de la situation administrative des résidents étrangers (en moyenne plus jeune), leur permet l'accès à l'emploi. Entre l'entrée et la sortie du dispositif, la diminution du taux de résidents sans autorisation administrative de travailler participe à l'accès à un emploi et donc à des revenus. La figure ci-dessous démontre d'ailleurs une corrélation négative entre le pourcentage de résidents français et le taux de résidents en emploi à la sortie du dispositif.

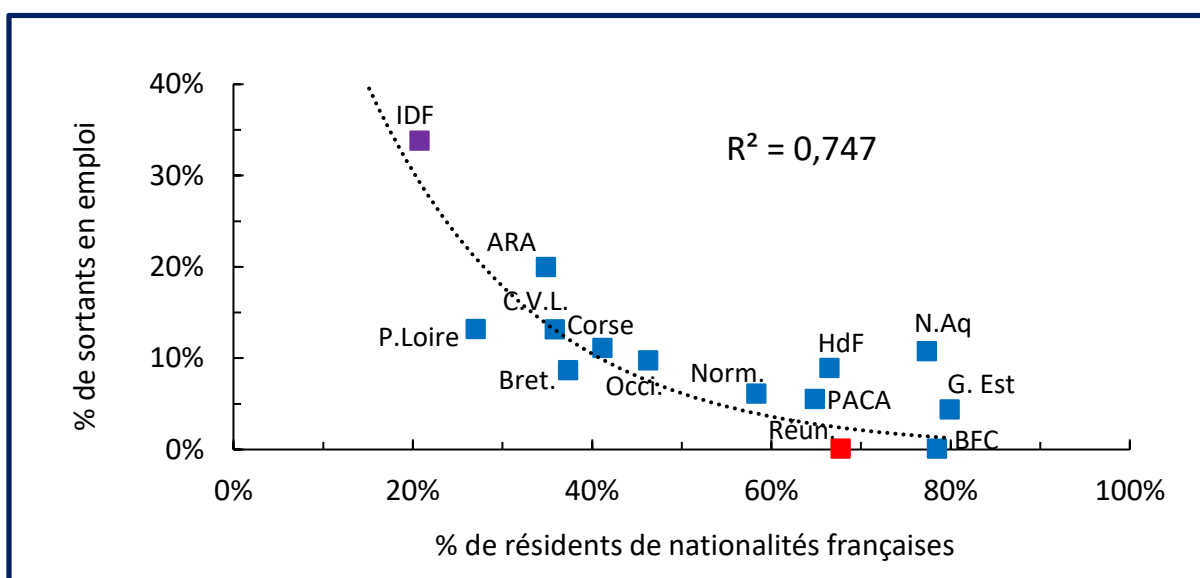

Figure 13 : Corrélation entre la proportion de résidents français et la proportion de résidents en emploi à la sortie de l'ACT

Aussi, un ACT qui accueillerait des résidents étrangers plutôt jeunes, devrait inclure dans l'accompagnement qu'il propose, une aide à l'obtention d'un titre de séjour permettant de travailler et un accompagnement à l'insertion professionnelle.

## 5. Les pathologies

### 5.1. Répartition des pathologies principales : comparaison candidats – résidents présents

Si historiquement les ACT sont un dispositif issu de la lutte contre le VIH, l'ouverture des établissements aux autres pathologies chroniques est concrète. En effet, le taux de candidats pour la pathologie principale VIH et le taux de résidents (file active) souffrant du VIH comme pathologie principale ne cessent de diminuer au cours du temps (figure 14). Cependant, cette ouverture ne s'est pas faite au détriment des personnes vivant avec le VIH. En effet, les résidents en ACT, vivant avec le VIH (comme pathologie principale) étaient au nombre de 663 dans l'enquête de 2004 (figure 14). Ils représentaient alors 88% de la file active. Dans l'enquête 2021, ils sont 851 et représentent seulement 22,8% de la file active. L'ouverture aux autres pathologies est donc la conséquence de la création régulière de nouvelles places d'ACT.

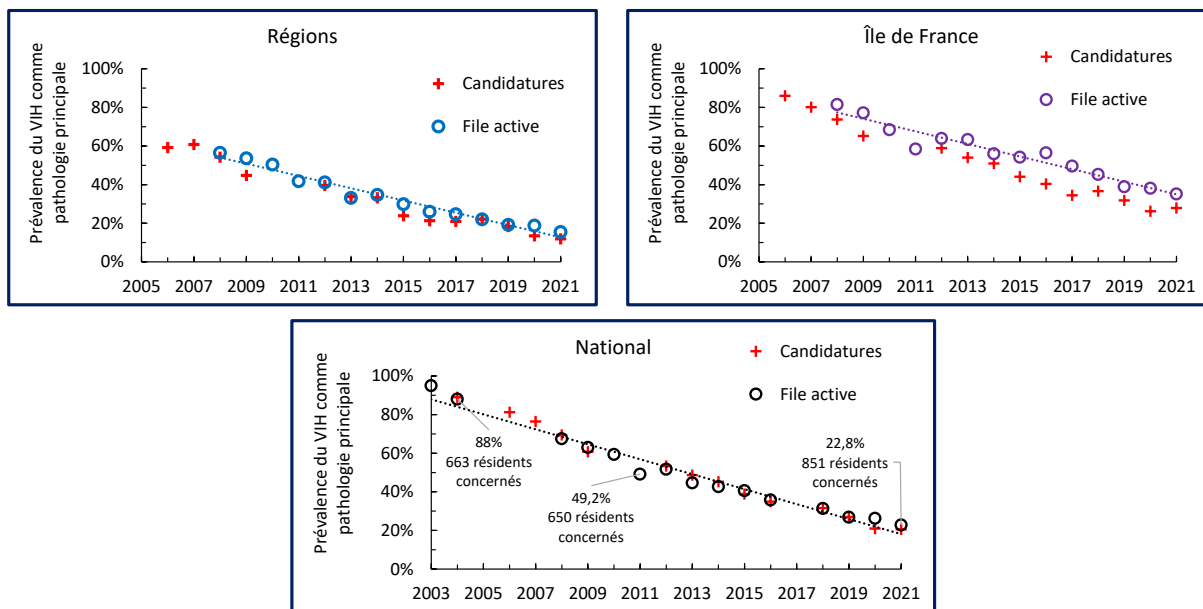

Figure 14 : Évolution de la proportion de candidatures et de résidents concernés par le VIH comme pathologie principale

Le VIH reste encore la pathologie principale majoritaire, au niveau national dans la file active et au niveau des candidatures (tableau 31). Néanmoins, dans l'ensemble « Régions », les cancers sont devenus la pathologie principale dans la file active et les troubles psychiatriques le sont devenus pour les candidatures.

Parmi les candidatures, le VIH reste la pathologie principale majoritaire seulement en Guyane (74,3%), en Île-de-France (28%), en Martinique (27,1%), en Centre-Val de Loire (19,9%) et en Bretagne (13,5%). Dans les autres régions, les pathologies principales sont :

- les cancers comme en Corse (22,2%), à la Réunion (19,7%), dans les Hauts de France (19,7%), en Occitanie (17,6%), en Auvergne-Rhône-Alpes (17,0%), dans les Pays de la Loire (16,5%) et en Bourgogne-Franche-Comté (14,3%) ;
- ou les pathologies psychiatriques comme en Nouvelle-Aquitaine (36,2%), en Normandie (25,5%), en PACA (20,9%), en Grand Est (20,0%).

	Régions		IDF		Outre-mer		National	
	C <sup>27</sup>	FA <sup>28</sup>	C	FA	C	FA	C	FA
VIH	11,9% ±1,0	15,5% ±1,4	28,0% ±1,4	35,2% ±2,9	37,9% ±6,2	46,1% ±6,8	20,6% ±0,9	22,8% ±1,3
Cancers	15,1% ±0,8	16,3% ±1,5	21,5% ±1,2	18,8 ±2,3	13,2% ±4,3	10,7% ±4,2	18,2% ±0,8	16,7% ±1,2
Maladies psychiatriques <sup>29</sup>	16,0% ±1,1	12,3% ±1,3	4,7% ±0,6	2,9% ±1,0	7,2% ±3,3	6,8% ±3,4	10,2% ±0,6	9,3% ±0,9
Diabètes	8,3% ±0,8	9,5% ±1,2	5,7% ±0,7	5,2% ±1,3	8,5% ±3,6	6,8% ±3,4	7,1% ±0,5	8,1% ±0,9
Insuffisances rénales	4,8% ±0,7	5,5% ±0,9	9,7% ±0,9	9,7% ±1,8	4,3% ±2,6	3,9% ±2,6	7,2% ±0,5	6,6% ±0,8
Maladies cardiovasculaires	6,1% ±0,7	5,5% ±0,9	3,7% ±0,6	3,1% ±1,0	4,7% ±2,7	5,3% ±3,1	4,9% ±0,5	4,8% ±0,7
Toxicomanies/ conduites addictives	5,2% ±0,7	5,5% ±0,9	1,4% ±0,4	0,9% ±0,6	1,3% ±1,3	1,0% ±1,0	3,2% ±0,4	3,9% ±0,6
Maladies pulmonaires chroniques	4,2% ±0,6	4,1% ±0,8	2,3% ±0,5	1,3% ±0,7	0,9% ±0,9	1,0% ±1,0	3,2% ±0,4	3,1% ±0,6
Troubles neurocognitifs	4,3% ±0,6	3,2% ±0,7	1,5% ±0,4	1,4% ±0,7	2,1% ±2,1	3,4% ±2,5	2,9% ±0,4	2,7% ±0,5
Drépanocytose	0,8% ±0,3	1,0% ±0,4	5,8% ±0,7	5,6% ±1,4	1,7% ±1,7	1,9% ±1,9	3,3% ±0,4	2,4% ±0,5
Maladies neurologiques dégénératives	3,6% ±0,6	3,3% ±0,7	1,0% ±0,3	0,4% ±0,4	2,6% ±2,0	1,0% ±1,0	2,3% ±0,3	2,4% ±0,5
Cirrhose, insuffisances hépatiques	2,4% ±0,5	2,6% ±0,6	1,8% ±0,4	1,7% ±0,8	1,3% ±1,3	1,5% ±1,5	2,1% ±0,3	2,2% ±0,5
Maladies génétiques, rares, orphelines	1,8% ±0,4	2,1% ±0,6	0,3% ±0,2	1,9% ±0,8	3,0% ±2,2	3,4% ±2,5	1,1% ±0,2	2,1% ±0,5
Maladies digestives	1,9% ±0,4	1,9% ±0,5	1,3% ±0,3	0,9% ±0,6	0,4% ±0,4	1,0% ±1,0	1,5% ±0,3	1,6% ±0,4
Maladies hématologiques	0,8% ±0,3	1,1% ±0,4	3,1% ±0,6	2,8% ±1,0	0,4% ±0,4	-	1,5% ±0,4	1,5% ±0,4
Hépatite C	1,1% ±0,3	1,2% ±0,4	0,9% ±0,3	1,2% ±0,7	0,4% ±0,4	-	1,0% ±0,2	1,2% ±0,3
Hépatite B	1,7% ±0,4	1,2% ±0,4	1,6% ±0,4	1,0% ±0,6	0,4% ±0,4	1,0% ±1,0	1,6% ±0,3	1,1% ±0,3
Trouble de l'usage de l'alcool	1,9% ±0,4	1,4% ±0,5	0,4% ±0,2	-	-	0,5% ±0,5	1,1% ±0,2	1,0% ±0,3
Greffes, post-greffes...	-	0,2% ±0,1	-	2,9% ±1,0	-	0,5% ±0,5	-	1,0% ±0,3
Maladies auto-immunes	1,2% ±0,4	0,6% ±0,3	1,6% ±0,4	1,7% ±0,8	1,7% ±1,7	-	1,4% ±0,4	0,9% ±0,3
Autres	6,9% ±0,7	6,1% ±1,0	3,6% ±0,6	1,4% ±0,7	8,1% ±3,9	4,8% ±2,9	5,7% ±0,6	4,6% ±0,7

**Tableau 31 : Répartition des pathologies principales ayant entraîné une demande d'admission en ACT (en bleu, les 3 pathologies les plus fréquentes dans la file active et en rose dans les candidatures)**

<sup>27</sup> C = Candidatures

<sup>28</sup> FA = file active (résidents présents)

<sup>29</sup> et maladies psychologiques, troubles anxieux, troubles de la personnalité, troubles dépressifs, troubles du comportement, troubles de l'alimentation...

Parmi les résidents présents, le VIH reste la pathologie principale majoritaire en Guyane (72,2%), en Île-de-France (35,2%), en Centre-Val de Loire (26,7%), en Martinique (27,5%), en Auvergne-Rhône-Alpes (23,8%), en Pays de la Loire (18,6%). Dans les autres régions, les pathologies principales sont :

- Les cancers comme en Corse (41,9%), en Bretagne (22,5%), à la Réunion (21,0%), en Occitanie (20,9%), en Hauts-de-France (19,9%) en Grand Est (12,9%) ;
- Les pathologies psychiatriques comme en Nouvelle-Aquitaine (29,5%), en PACA (21,0%), en Normandie (15,5%) ;
- Le diabète comme en Bourgogne-Franche-Comté (15,9%).

Le tableau 31 indique que les 3 pathologies principales majoritaires parmi les résidents accueillis et les candidatures, au niveau national, sont le VIH, puis les cancers puis les maladies psychiatriques. Cependant en Île-de-France, la troisième pathologie la plus rencontrée sont les insuffisances rénales. Des pathologies peu rencontrées en ACT, il y a quelques années, sont de plus en plus fréquentes comme les insuffisances hépatiques..., les maladies génétiques..., les maladies digestives...

La figure suivante montre la quasi-disparition des hépatites B et C comme pathologie principale dans les ACT, accentuées certainement par l'arrivée des nouveaux traitements de l'hépatite C :

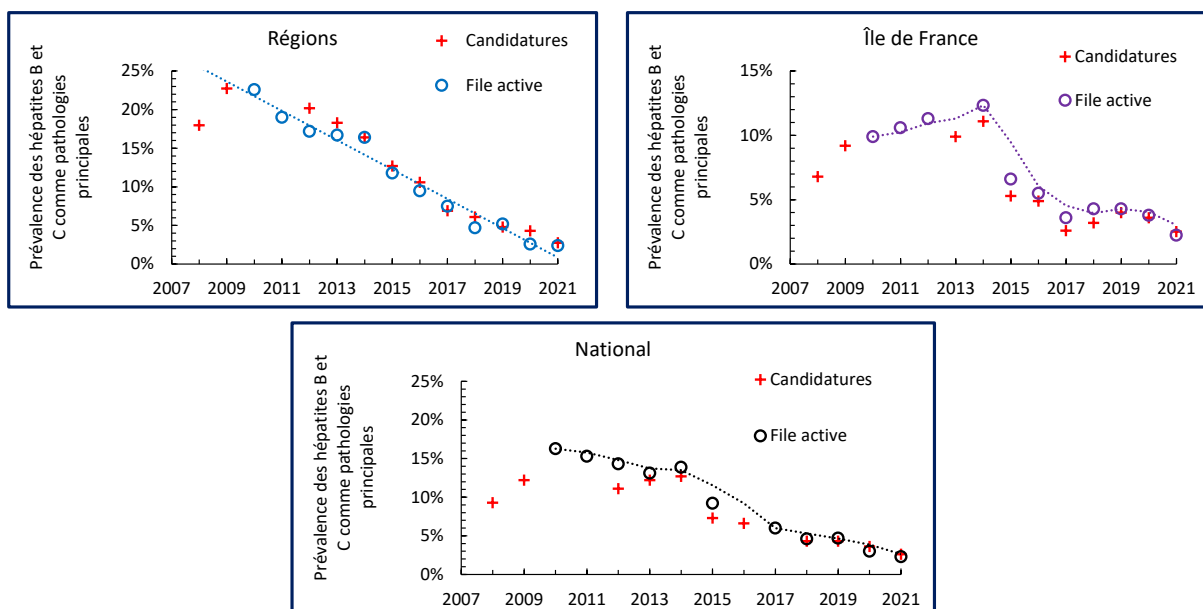

Figure 15 : Évolution de la proportion de candidatures et de résidents concernés par l'hépatite B ou C comme pathologie principale

**Pour 23%  $\pm$  1 et 17%  $\pm$  1 de la file active, le VIH et les cancers sont respectivement les pathologies chroniques principales**

File active : pathologies principales

National

VIH : 23%  $\pm$  1

Cancers : 17%  $\pm$  1

Maladies psychiatriques... : 9%  $\pm$  1

Diabètes : 8%  $\pm$  1

Insuffisances rénales : 7%  $\pm$  1

Ouverture aux pathologies autres que le VIH

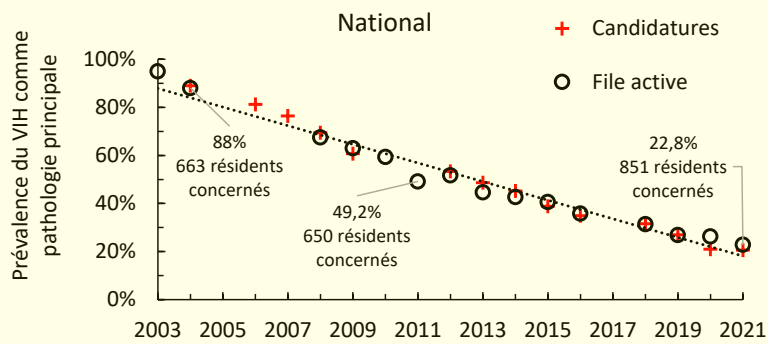

## PATHOLOGIES PRINCIPALES et COMORBIDITES

50%  $\pm$  2 des résidents souffrent d'une ou plusieurs comorbidités chroniques (hors addictions et handicaps)

**Prévalence des pathologies en tenant compte également des comorbidités recensées**

National

Maladies psychiatriques... : 25%  $\pm$  1

VIH : 25%  $\pm$  1

Cancers : 20%  $\pm$  1

Maladies cardiovasculaires : 18%  $\pm$  1

Diabètes : 15%  $\pm$  1

Insuffisances rénales : 10%  $\pm$  1

Maladies pulmonaires chroniques : 9%  $\pm$  1

Hépatites B ou C : 8%  $\pm$  1

16%  $\pm$  1 des résidents ont un usage à risque ou nocif de substances psychoactives (hors alcool et tabac)

17%  $\pm$  1 des résidents ont un usage à risque ou nocif de l'alcool

10%  $\pm$  1 des résidents ont un traitement de substitution aux opiacées psychoactives (hors alcool et tabac)

38%  $\pm$  2 des résidents ont un handicap reconnu par la MDPH

Chute de la prévalence des hépatites C

**544 candidats** ont été refusés à l'admission en raison de conduites addictives ou de comorbidités psychiatriques (7% des refus de candidatures)

Extrapolation pour 100% des places

570 candidats

Intérêt du dispositif ACT psychiatrique et du dispositif ACT un chez-soi d'abord

C'est la pathologie principale « cancer » qui est de plus en plus fréquente en ACT comme le souligne la figure suivante :

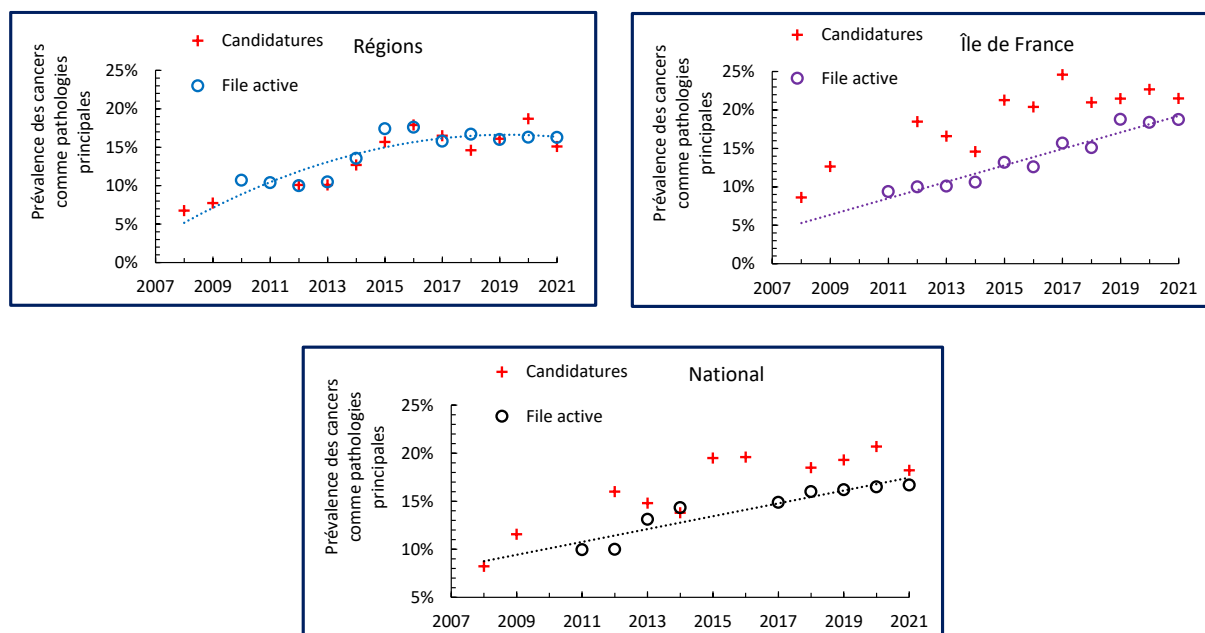

Figure 16 : Évolution de la proportion de candidatures et de résidents concernés par un cancer comme pathologie principale

## 5.2. Comorbidités

Une majorité de résidents sont également atteints de comorbidités chroniques (hors conduites addictives et handicap) :

	Régions	IDF	Outre-mer	National
% de candidats ayant une ou plusieurs comorbidités	51,0% ±1,6	50,2% ±1,6	36,9% ±6,2	50,2% ±1,1
% de résidents présents ayant une ou plusieurs comorbidités (hors addictions, alcool et handicap)	53,4% ±2,0	42,3% ±3,0	45,9% ±6,8	49,9% ±1,6

Tableau 32 : Proportion de résidents et candidats souffrant de comorbidités chroniques (hors addiction et handicap)

Le taux de résidents avec des comorbidités a été le plus élevé en Corse (100%), à La Réunion (69,4%), dans les Hauts de France (88,5%) et le plus bas en Martinique (20,0%) et en Normandie (36,9%).

La prévalence des pathologies dans les ACT peut donc être recalculée (tableau 33) en tenant compte des comorbidités chroniques (addition du taux de résidents affectés par la pathologie en tant que principale et du taux de résidents affectés par cette pathologie, mais comme comorbidité). Les troubles psychiatriques sont alors la pathologie majoritaire en ACT.



		% de résidents (pathologie principale)	% de résidents (comorbidité)	% de résidents concernés par la pathologie dans les ACT	
Maladies psychiatriques ou psychiques	Régions	12,3%	18,6%	30,9% ±1,8	1 résident sur 3
	IDF	2,9%	10,2%	13,1% ±2,0	1 résident sur 8
	Outre-mer	6,8%	14,1%	20,9% ±5,5	1 résident sur 5
	National	9,3%	16,0%	25,3% ±1,4	1 résident sur 4
VIH	Régions	15,5%	1,3%	16,8% ±1,5	1 résident sur 6
	IDF	35,2%	3,9%	39,1% ±2,9	1 résident sur 3
	Outre-mer	46,1%	-	46,1% ±6,8	1 résident sur 2
	National	22,8%	2,0%	24,8% ±1,4	1 résident sur 4
Cancers	Régions	16,3%	2,9%	19,2% ±1,6	1 résident sur 5
	IDF	18,8%	3,4%	22,2% ±2,5	1 résident sur 5
	Outre-mer	10,7%	2,9%	13,6% ±4,7	1 résident sur 7
	National	16,7%	3,1%	19,8% ±1,3	1 résident sur 5
Maladies cardio- vasculaires	Régions	5,5%	12,7%	18,2% ±1,5	1 résident sur 6
	IDF	3,1%	15,5%	18,6% ±2,3	1 résident sur 5
	Outre-mer	5,3%	10,2%	15,5% ±4,9	1 résident sur 7
	National	4,8%	13,4%	18,2% ±1,2	1 résident sur 6
Insuffisances rénales	Régions	5,5%	2,6%	8,1% ±1,1	1 résident sur 11
	IDF	9,7%	4,3%	14,0% ±2,1	1 résident sur 7
	Outre-mer	3,9%	2,4%	7,2% ±3,9	
	National	6,6%	3,2%	10,4% ±1,0	1 résident sur 10
Diabètes	Régions	9,5%	6,3%	15,8% ±1,4	1 résident sur 6
	IDF	5,2%	6,1%	11,3% ±1,9	1 résident sur 9
	Outre-mer	6,8%	0,5%	7,3% ±3,5	
	National	8,1%	1,6%	9,7% ±1,0	1 résident sur 10
Pathologies pulmonaires chroniques	Régions	4,1%	6,6%	10,7% ±1,2	1 résident sur 10
	IDF	1,3%	3,7%	5,0% ±1,3	
	Outre-mer	1,0%	6,3%	7,3% ±3,5	
	National	3,1%	5,8%	8,9% ±0,9	1 résident sur 11
Hépatites B ou C <sup>30</sup>	Régions	2,4%	5,3%	7,7% ±1,1	
	IDF	2,3%	8,3%	10,6% ±1,8	1 résident sur 10
	Outre-mer	1,0%	3,9%	4,9% ±2,1	
	National	2,3%	6,4%	8,4% ±0,9	1 résident sur 11

Tableau 33 : Prévalence totale des pathologies en ACT

Cependant, il existe de fortes disparités régionales (tableau 34).

<sup>30</sup> Pour les hépatites B et C, le calcul réalisé suppose qu'il n'y a pas de résidents co-infectés simultanément par l'hépatite B et l'hépatite C, ce qui n'est pas tout à fait exact.

Régions où le VIH est la pathologie avec la plus forte prévalence <sup>31</sup> (taux de résidents concernés)	Guyane (72,2%), Ile-de-France (39,1%), Centre-Val de Loire (28,7%), Martinique (27,5%),
Taux de résidents concernés par le VIH dans les autres régions	Auvergne-Rhône-Alpes (24,7%), Hauts-de-France (19,9%), Pays de la Loire (19,3%), PACA (19,0%), Occitanie (17,3%), Normandie (16,1%), Nouvelle-Aquitaine (11,3%), Bretagne (10,0%), Grand Est (7,0%), La Réunion (9,7%), Bourgogne-Franche-Comté (5,6%), Corse (0%)
Régions où les maladies psychiatriques sont la pathologie avec la plus forte prévalence (taux de résidents concernés)	Nouvelle-Aquitaine (49,4%), La Réunion (45,2%), PACA (43,8%), Grand Est (38,2%), Bourgogne-Franche-Comté (33,6%), Auvergne-Rhône-Alpes (28,1%), Normandie (25,0%), Occitanie (21,6%)
Taux de résidents concernés par les maladies psychiatriques dans les autres régions	Corse (29,4%), Centre-Val de Loire (25,2%), Martinique (25,0%), Bretagne (16,9%), Hauts-de-France (14,9%), Pays de la Loire (14,3%), Ile-de-France (13,1%), Guyane (5,6%).
Régions où les cancers sont la pathologie avec la plus forte prévalence (taux de résidents concernés)	Corse (41,2%), Bretagne (22,5%)
Taux de résidents concernés par un cancer dans les autres régions	La Réunion (27,4%), Occitanie (23,5%), Ile-de-France (22,2%), Hauts-de-France (21,5%), Auvergne-Rhône-Alpes (20,6%), PACA (20,3%), Pays de la Loire (19,3%), Centre-Val de Loire (18,9%), Grand Est (16,1%), Nouvelle-Aquitaine (15,2%), Martinique (15,0%), Normandie (13,1%), Bourgogne-Franche-Comté (12,1%), Guyane (5,6%)
Régions où les diabètes sont la pathologie avec la plus forte prévalence (taux de résidents concernés)	Pays de la Loire (28,6%), Hauts-de-France (22,7%)

Tableau 34 : Prévalence totale des pathologies dans les ACT par région

Par ailleurs, une part importante des résidents est également touchée par des troubles de l'usage, ce qui complexifie l'accompagnement :

	Régions	IDF	Outre-mer	National
% de candidats présentant une conduite addictive (hors tabac, jeux...)	29,6% ±1,4	13,2% ±1,1	20,3% ±5,1	21,1% ±0,9
% de résidents ayant un usage à risque ou nocif de substances psychoactives (hors alcool et tabac)	17,9% ±1,5	9,4% ±1,8	19,3% ±5,4	15,6% ±1,2
% de résidents ayant un usage à risque ou nocif d'alcool	21,3% ±1,6	5,9% ±1,4	14,5% ±4,8	16,6% ±1,2
% de résidents ayant un traitement de substitution aux opiacés	12,4% ±1,3	4,0% ±1,2	1,9%	9,5% ±0,9

Tableau 35 : Prévalence des addictions en ACT<sup>32</sup>

Les taux les plus élevés de résidents ayant des conduites addictives ont été observés en Nouvelle-Aquitaine (pour tous les items), en Martinique (pour les substances psychoactives), en Corse (pour l'alcool). Les régions où ces taux sont les plus bas sont l'Ile-de-France, la Bretagne et les Pays de la Loire.

<sup>31</sup> = pathologie principale + comorbidité (comme dans le tableau 33)

<sup>32</sup> Le rapport d'activité standardisé précise qu'un même résident peut être atteint de plusieurs addictions.

Enfin, un certain nombre de résidents sont également porteurs de handicap ou en situation de handicap du fait de leur pathologie :

	Régions	IDF	Outre-mer	National
Proportion de résidents avec un handicap reconnu par la MDPH	36,6% $\pm$ 2,1	33,5% $\pm$ 2,9	28,1% $\pm$ 7,0	35,2% $\pm$ 1,7

Tableau 36 : Prévalence des situations de handicap en ACT

Le pourcentage de résidents ayant un handicap reconnu par la MPDH a été le plus important en Bourgogne-Franche-Comté (66,0%) et en Grand Est (55,6%) et le plus faible en Guyane (8,9%).

### 5.3. Genre et pathologies

Alors que les femmes représentent 38,3% des résidents adultes (hors transgenre et intersexe), la proportion de femmes parmi les résidents :

- Vivant avec le VIH (pathologie principales + comorbidité) est de 52,4% ;
- Souffrant de l'hépatite B ou C (pathologie principales + comorbidité) est de 28,4% ;
- Ayant une maladie cardiovasculaire (pathologie principales + comorbidité) est de 28,7% ;
- Ayant une pathologie pulmonaire chronique (pathologie principales + comorbidité) est de 24,0%.

Ainsi en ACT, le VIH est une pathologie majoritairement féminine alors que les hépatites B ou C, les maladies cardiovasculaires et les pathologies pulmonaires chroniques sont essentiellement masculines.

### 5.4. Les mineurs dans la file active

Pour l'ensemble des répondants, les pathologies principales de 177 candidatures de mineurs ont été décrites sur 183 recensées (97%), ainsi que de 115 résidents mineurs sur 133 recensés (86%) (tableau 37). Par ordre d'importance, les cancers, les maladies génétiques, rares ou orphelines, le VIH et la drépanocytose sont les catégories de pathologies principales les plus fréquentes. 16,5% des résidents mineurs souffrent d'une comorbidité.

**4%  $\pm$ 1 de résidents mineurs dans la file**

### **Candidatures (Pathologie principale)**

National

Maladies génétiques, orphelines, rares : 17%

Cancer : 16%

VIH : 10%

Insuffisances rénales : 6%

Maladies neurologique dégénératives : 7%

Drépanocytose : 7%

## **PATHOLOGIES DES MINEURS**

### **Fréquence des pathologies en tenant compte également des comorbidités recensées (Résidents mineurs)**

National

Cancer : 18%

VIH : 14%

Maladies génétiques, orphelines, rares : 13%

Drépanocytose : 10%

Insuffisances hépatiques... : 7%

Maladies cardiovasculaires : 6%

	Pathologies principales : nombre de candidatures de mineurs	Pathologies principales : nombre de mineurs dans la file active	Comorbidités : nombre de mineurs dans la file active
Cancers	29 (16,4%)	21 (18,2%)	
Maladies génétiques, rares, orphelines	30 (16,9%)	15 (13,0%)	
VIH	18 (10,2%)	15 (13,0%)	1
Drépanocytose	13 (7,3%)	12 (10,4%)	
Maladies neurologiques dégénératives	13 (7,3%)	6	
Insuffisances rénales	11	5	1
Troubles neurocognitifs	10	5	1
Maladies hématologiques	9	5	
Cirrhose, insuffisances hépatiques, Maladies hépatiques, greffe hépatique	2	5	3
Maladies cardiovasculaires	11	4	3
Maladies digestives	1	4	
Diabètes	4	3	
Pathologie pulmonaires chroniques	0	2	2
Malformation, handicap, spina bifida	5	1	1
Mère VIH – Surveillance nouveau-né	2	2	
Dérogation pour don de moelle osseuse	2	2	
Périnatalité		2	
Hépatite B	1		2
Polyarthrite, arthrite rhumatoïde			2
Maladies dermatologiques	2	1	
Hydrocéphalie	1	1	
Autres	13 <sup>33</sup>	4 <sup>34</sup>	2 <sup>35</sup>

Tableau 37 : Répartition des pathologies pour les mineurs au niveau national

<sup>33</sup> Trouble de l'usage de l'alcool : 5 candidatures, maladies psychiatriques : 4, maladies auto-immunes : 3, maladies endocrinologiques : 1

<sup>34</sup> Saturnisme : 1 résident mineur, ostéochondrite : 1, épilepsie : 1, maladie gynécologique : 1

<sup>35</sup> Maladies psychiatriques : 1, greffe ou post-greffe : 1

## 6. Les professionnels en ACT

### 6.1. Composition moyenne d'une équipe pluridisciplinaire d'un ACT

L'analyse de l'ensemble des données montre qu'en moyenne, un établissement gérant des ACT salarie 0,399 ETP par place d'ACT (tableau 38).

	Régions	IDF	Outre-mer	National
ETP / places	0,415	0,348	0,504	0,399 <sup>36</sup>

Tableau 38 : Équivalent temps plein (ETP)

Ce taux a été le plus faible en Ile-de-France (0,348), en Grand Est (0,368) et en Nouvelle-Aquitaine (0,372) et le plus élevé en Martinique (0,590) et en Guyane (0,516).

**Le turn-over est important et est égale à 18,6%**

---

<sup>36</sup> Au 0,399 ETP/place, s'ajoute 0,017 ETP/place de stagiaire et aucun service civique

**0,399 ETP/Place**

Fonction	%	Synthèse
Directeur / Chef de service	12,0%	<b>Administration</b> <b>0,120 ETP/place</b> <b>30,0%</b>
Assistant de direction, secrétariat et personnel administratif, chargé de mission, coordinateur	10,3%	
Personnel logistique (entretien, veilleur de nuit, accueil ...)	7,7%	
Médecin ou médecin psychiatre	3,2%	<b>Santé</b> <b>0,126 ETP/place</b> <b>31,4%</b>
Infirmier	17,9%	
Psychologue	4,7%	
Autre personnel paramédical, référent éduca. thérap. du patient, médiateur santé	0,3%	
Autres soin (aide-soignant, aide médico-psychologique ...)	5,3%	
Assistant de service social	7,3%	<b>Socio-éducatif</b> <b>0,140 ETP/place</b> <b>35,3%</b>
Educateur spécialisé/ Educateur de jeunes enfants/Moniteur éducateur / Autre personnel éducatif ou socio-éducatif	16,9%	
Conseiller en économie sociale et familiale (CESF)	5,1%	
Autre socio-éducatif (pair aidant, maitresse de maison, TISF ...)	5,9%	
Pair-aidant	0,1%	
Conseiller emploi insertion ...	0,02%	
Autres (animateur, enseignant APA ...)	3,4%	<b>Autres : 0,013 ETP/place</b>

## UNE EQUIPE PLURIDISCIPLINAIRE

96% des structures emploient un médecin

94% des structures emploient un infirmier

73% des structures emploient un psychologue

60% des structures emploient un assistant de service social

80% des structures emploient un éducateur spécialisé (ou équivalent)

30% des structures emploient un CESF

Stagiaires : 0,017 ETP/places

Service civique : 0 ETP/places

**Turn-over :**  
**18,6%**

Ces ETP se décomposent de la manière suivante :

	Régions	IDF	Outre-mer	National
Directeur, chef de service, responsable...	11,5%	12,7%	14,5%	12,0%
Assistant de direction, secrétariat <sup>37</sup>	10,4%	10,2%	10,8%	10,3%
Personnel logistique <sup>38</sup>	7,2%	8,9%	7,7%	7,7%
<b>Sous-total direction, administration et technique</b>	<b>29,1%</b>	<b>31,8%</b>	<b>33,0%</b>	<b>30,0%</b>
Médecin coordinateur, médecin psychiatre coordinateur	3,0% <sup>39</sup>	3,6%	3,6%	3,2%
Infirmier	20,0%	13,1%	15,9%	17,9%
Psychologue	4,3%	5,6%	5,1%	4,7%
Personnel paramédical <sup>40</sup>	0,1%	0,3%	-	0,2%
Référent ou coordinateur ETP <sup>41</sup> , médiateur santé	0,04%	0,3%	-	0,1%
Autre soin <sup>42</sup>	5,9%	4,4%	2,7%	5,3%
<b>Sous-total équipe de soin</b>	<b>33,3%</b>	<b>27,3%</b>	<b>27,3%</b>	<b>31,4%</b>
Assistant de service social	7,0%	8,0%	7,9%	7,3%
Educateur spécialisé <sup>43</sup>	16,3%	20,1%	9,2%	16,9%
Conseiller en économie sociale et familiale (CESF)	6,4%	1,9%	5,2%	5,1%
Conseiller Emploi et Insertion	0,03%	0,01%	-	0,02%
Pair-aidant	-	0,2%	-	0,05%
Autre social <sup>44</sup>	5,5%	5,8%	10,9%	5,9%
<b>Sous-total équipe socio-éducative</b>	<b>35,2%</b>	<b>36,0%</b>	<b>33,2%</b>	<b>35,3%</b>
Animateur, enseignant en activités physiques adaptées (APA)...	2,3%	4,4%	6,5%	3,2%
Autres	-	0,6%	-	0,2%
<b>Sous-total autres</b>	<b>2,3%</b>	<b>5,0%</b>	<b>6,5%</b>	<b>3,4%</b>

Tableau 39 : Répartition de l'origine des dossiers de candidatures pour les candidats admis en ACT dans l'année

<sup>37</sup> Mais aussi comptabilité, chargé de mission, référent qualité, référent admission ....

<sup>38</sup> Veilleur de nuit, cuisinier, agent technique, agent d'entretien...

<sup>39</sup> Dont 0,1% de médecin psychiatre dans un total de 6 structures dont les 4 « ACT psy ».

<sup>40</sup> Kinésithérapeute, diététicien, art thérapeute...

<sup>41</sup> Éducation thérapeutique du patient

<sup>42</sup> Aide-soignant, aide médico-psychologique, aide puéricultrice, auxiliaire de soin...

<sup>43</sup> Et éducateur jeune enfant, moniteur éducateur...

<sup>44</sup> Auxiliaire de vie sociale, maitresse de maison, technicien de l'intervention sociale et familiale, aide à domicile, conseiller conjugal et familial, coordinateur psycho-social, chargé de mission logement



**12% des structures organisent une présence 24h24**

**73% organisent une astreinte 24h/24**

2%  $\pm$ 1% des résidents bénéficient d'un dispositif d'HAD ou de soins palliatifs à domicile

36%  $\pm$ 1% des résidents bénéficient d'intervention d'infirmiers à domicile

17%  $\pm$ 1% des résidents bénéficient d'intervention de kinésithérapie

12%  $\pm$ 1% des résidents bénéficient de l'installation d'appareillage médicalisé

*2%  $\pm$ 1% des résidents bénéficient d'un dispositif d'aide au maintien à domicile*

*10%  $\pm$ 1% des résidents bénéficient d'un dispositif d'interprétariat*

*9%  $\pm$ 1% des résidents bénéficient de l'intervention d'un juriste ou d'un avocat*

*17%  $\pm$ 1% des résidents bénéficient de l'intervention d'un conseiller emploi, d'un dispositif d'insertion, de formation ou d'alphabétisation*

## INTERVENTIONS EXTERIEURS

**83%  $\pm$ 1% des résidents ont  
bénéficié en moyenne de  
16 accompagnements  
dans l'année pour des  
démarches à l'extérieur**

**73% des structures organisent un suivi  
des résidents sortis du dispositif dans  
l'année**

43% des sortants ont bénéficié d'un suivi  
après leur sortie par l'équipe de l'ACT

**2 à 3 activités de groupes de résidents  
sont organisés par mois**

(en baisse en raison de la crise de la  
COVID-19 notamment)

Pour compléter la description de l'équipe salariale d'un ACT, le tableau suivant présente le pourcentage de structures ayant effectivement dans son équipe (en y incluant les mises à disposition) le professionnel concerné.

	Régions	IDF	Outre-mer	National
Pourcentage de structures ayant un médecin coordinateur dans l'équipe	96%	97%	100%	96%
Pourcentage de structures ayant un infirmier dans l'équipe	95%	94%	75,0%	94%
Pourcentage de structures ayant un psychologue dans l'équipe	68%	97%	63%	73%
Pourcentage de structures ayant un aide-soignant, AMP, aide puéricultrice, auxiliaire de soin, ... dans l'équipe	21%	36%	13%	23%
Pourcentage de structures ayant un assistant de service social dans l'équipe	55%	77%	63%	60%
Pourcentage de structures ayant un éducateur spécialisé dans l'équipe	75%	100%	75%	80%
Pourcentage de structures ayant un conseiller en économie sociale et familiale dans l'équipe (CESF)	32%	16%	50%	30%
Pourcentage de structures ayant un animateur ou enseignant en activité physique adaptée... ..	17%	39%	25%	22%
Pourcentage de structures ayant un assistant de direction, secrétariat ...	88%	97%	88%	89%
Pourcentage de structures ayant du personnel logistique	65%	77%	75%	68%

Tableau 40 : Équipe salariale<sup>45</sup>

<sup>45</sup> Personnel employé par l'ACT, en vacation ou mis à disposition par une autre structure

Le pourcentage de résidents ayant eu un ou plusieurs entretiens avec le professionnel cité (voir tableau ci-dessous) est le suivant :

	Régions	IDF	Outre-mer	National
Pourcentage de résidents ayant eu un ou plusieurs entretiens avec un médecin coordinateur	80,8% ±1,8	86,1% ±2,2	93,1% ±4,1	83,1% ±1,3
Nombre moyen d'entretiens avec le médecin par résident ayant été effectivement reçu par le professionnel dans l'année	5,4	7,3	3,1	6,0
Pourcentage de résidents ayant eu un ou plusieurs entretiens avec un infirmier	94,5% ±1,0	89,1% ±2,0	79,7% ±6,5	92,1% ±1,0
Nombre moyen d'entretiens avec l'infirmier par résident ayant été effectivement reçu par le professionnel dans l'année	29,5	28,7	16,7	26,1
Pourcentage de résidents ayant eu un ou plusieurs entretiens avec un psychologue	49,1% ±2,2	66,1% ±3,0	44,8% ±8,1	54,0% ±1,8
Nombre moyen d'entretiens avec le psychologue par résident ayant été effectivement reçu par le professionnel dans l'année	9,4	11,3	8,5	10,1
Pourcentage de résidents ayant eu un ou plusieurs entretiens avec un assistant de service social	45,4% ±2,2	35,4% ±3,0	66,9% ±7,7	44,1% ±1,8
Nombre moyen d'entretiens avec l'assistant de service social par résident ayant été effectivement reçu par le professionnel dans l'année	21,2	16,8	10,9	19,6

Tableau 41 : Proportion de résidents ayant vu le professionnel concerné, membre d'une équipe d'un ACT. <sup>46</sup>

<sup>46</sup> Le calcul du taux de résidents ayant été reçus en entretien a été modifié par rapport au bilan national des ACT 2019. Dans ce rapport, l'ensemble des résidents des ACT est pris en compte, peu importe si l'établissement a dans son effectif le professionnel concerné. En 2019, ce taux était calculé uniquement pour les résidents des ACT ayant effectivement le professionnel concerné dans leur équipe.

Le nombre moyen d'entretiens (une partie de l'activité) réalisés par ces professionnels est donné dans le tableau suivant :

	Régions	IDF	Outre-mer	National
Nombre moyen d'entretiens par ETP pour le médecin coordinateur	449,2	618,2	202,0	487,3
Nombre moyen d'entretiens par ETP et par jours travaillés <sup>47</sup> pour le médecin coordinateur	2,0	2,7	0,9	2,1
Nombre moyen d'entretiens par ETP pour l'infirmier	462,6	374,9	409,2	441,6
Nombre moyen d'entretiens par ETP et par jours travaillés pour l'infirmier	2,0	1,6	1,8	1,9
Nombre moyen d'entretiens par ETP pour le psychologue	359,8	435,1	167,8	373,1
Nombre moyen d'entretiens par ETP et par jours travaillés pour le psychologue	1,6	1,9	0,7	1,6
Nombre moyen d'entretiens par ETP pour l'assistant de service social	457,4	245,4	219,8	385,9
Nombre moyen d'entretiens par ETP et par jours travaillés pour l'assistant de service social	2,0	1,1	1,0	1,7

Tableau 42 : Description de la partie de l'activité consistant à mener des entretiens avec les résidents hébergés en ACT par différents professionnels de l'établissement

## 6.2. Interventions de professionnels extérieurs à l'établissement

Par ailleurs, un certain nombre de résidents sont concernés par l'intervention de professionnels extérieurs dans leur hébergement (Tableau 15) comme le permet la circulaire DGS (SD6/A)/DGAS/DSS n° 2002-551 du 30 octobre 2002 relative aux appartements de coordination thérapeutique (ACT), article II :

« 2.4. Recours à des prestations extérieure. En tant que de besoin, les personnes hébergées peuvent avoir recours à des prestations extérieures (paramédicales ou socio-éducatives) ou des soins de ville, soins et prestations liées à des besoins spécifiques de certaines personnes hébergées en fonction de l'évolution de leur état de santé. Ces soins sont pris en charge à titre individuel dans le cadre du droit commun et feront l'objet d'un remboursement à l'acte. Il en va de même pour les médicaments ayant fait l'objet d'une prescription. »

<sup>47</sup> Le nombre de jours travaillés pour 1 ETP dans une année est égal à 230 dans ce calcul

	Régions	IDF	Outre-mer	National
% de résidents concernés par une aide au maintien à domicile	2,5% ±0,6	0,8 ±0,5	-	1,9% ±0,4
% de résidents concernés par un HAD <sup>48</sup> , des soins palliatifs à domicile ...	2,4% ±0,6	1,6% ±0,8	1,4%	2,1% ±0,5
% de résidents concernés par l'intervention d'un infirmier à domicile ...	44,5% ±2,0	14,6% ±2,2	46,9% ±8,1	36,2% ±1,6
% de résidents concernés par l'intervention d'une aide médico-psychologique, psychologique...	8,6% ±1,1	7,0% ±1,6	9,0% ±4,6	8,1% ±0,9
% de résidents concernés par l'intervention d'un kinésithérapeute	19,8% ±1,6	9,1% ±1,8	21,4% ±6,7	16,8% ±1,2
% de résidents concernés par l'intervention d'un diététicien	5,2% ±0,9	1,5% ±0,7	6,2% ±3,9	4,2% ±0,7
% de résidents concernés par l'installation d'appareillage médicalisé	15,0% ±1,4	4,6% ±1,3	15,2% ±5,8	12,0% ±1,1
% de résidents concernés par l'intervention d'un conseiller emploi insertion, une formation, des actions d'alphabétisation	16,1% ±1,5	17,5% ±2,3	19,3% ±6,4	16,6% ±1,2
% de résidents concernés par l'intervention d'un interprète	13,1% ±1,3	2,8% ±1,0	14,5% ±5,7	10,3% ±1,0
% de résidents concernés par l'intervention d'un juriste, d'un avocat...	8,0% ±1,1	10,4% ±1,9	7,6% ±4,3	8,7% ±0,9

Tableau 43 : Proportion de résidents concernés par certaines interventions de professionnels extérieurs à l'établissement

### 6.3. Déplacements à l'extérieur et activités de groupes

Les résidents sont également accompagnés pour des rendez-vous et des démarches à l'extérieur des ACT (rendez-vous à la banque, à la sécurité sociale, à la préfecture, pour l'alimentation, pour des raisons médicales ...) :

<sup>48</sup> Hospitalisation à domicile

	Régions	IDF	Outre-mer	National
% de résidents présents concernés par des déplacements à l'extérieur	87,0% ±1,3	72,8% ±2,7	95,2% ±3,5	83,3% ±1,2
Nombre moyen de déplacements à l'extérieur par résident concerné	25,1	3,9	10,0	16,1

**Tableau 44 : Nombre moyen de déplacements à l'extérieur de l'établissement pour lesquels un résident en ACT a été accompagné par un professionnel de l'ACT dans l'année**

Dans la construction de l'accompagnement de leurs résidents, les établissements gérant des ACT prévoient également l'organisation d'actions collectives (atelier, groupe de parole, conseil de la vie social ...) :

	Régions	IDF	Outre-mer	National
Nombre moyen mensuel d'actions de groupe dans un établissement	2,9	2,1	1,4	2,7

**Tableau 45 : Nombre moyen d'activités collectives mensuelles dans un établissement**

Le nombre d'activité de groupe reste en forte baisse par rapport à 2019. De nombreuses activités de groupe ont été annulées en raison de la crise de la COVID-19.

#### 6.4. Astreintes

La grande majorité des établissements organisent un système d'astreinte et parfois une présence 24h/24 :

	Régions	IDF	Outre-mer	National
Présence 24h/24	13%	13%	-	12%
Organisation d'un système d'astreinte (si pas de présence 24h/24)	68%	84%	100%	73%
Pas de système d'astreinte ou de présence 24h/24	19%	3%	-	16%

**Tableau 46 : Organisation d'un système d'astreinte dans les ACT**

## 7. Conclusion

Avec un taux de réponse correspondant à 96% des places, les données présentées dans ce rapport sont particulièrement crédibles. Ce bilan confirme la tendance des dernières années :

- Le VIH reste la pathologie principale majoritaire dans les ACT, quelques points seulement au-dessus de la pathologie « cancer ». Les hépatites B et C tendent à disparaître dans les ACT. Les troubles psychiatriques sont très présents en tant que comorbidité tout comme les addictions ;
- La création régulière de places d'ACT a permis l'ouverture des ACT aux pathologies autres que le VIH avec une forte progression de la fréquence des pathologies « cancers ». Des maladies comme le diabète, les insuffisances rénales, les pathologies pulmonaires chroniques, les maladies cardiovasculaires, les maladies neurologiques dégénératives, les troubles neurocognitifs sont désormais courantes en ACT. Des pathologies émergent également dans les ACT comme les maladies génétiques..., les insuffisances hépatiques, les maladies hématologiques... ;
- Le taux de refus des candidatures est important notamment en Île-de-France ;
- Le taux de sortants qui accèdent à un hébergement durable reste également très élevé, ce qui démontre la pertinence du dispositif.

Enfin, les directions des établissements doivent être particulièrement attentives à la formation et à la montée en compétence des personnels en raison :

- D'un turn-over important des personnels ;
- De l'émergence en ACT de nouvelles pathologies ;
- De la forte proportion de résidents atteints de comorbidités (problématique de la pluri pathologie, des troubles psychiatriques, des addictions...) ;
- D'un taux de décès constant des résidents (accompagnement à la fin de vie, ...) ;
- De l'accueil important de résidents de plus de 55 ans ;
- De l'accueil grandissant de résidents mineurs avec accompagnants ;
- D'une difficulté accrue, semble-t-il, d'obtention des titres de séjour « étranger malade » ;
- D'une possibilité d'insertion professionnelle notamment pour les résidents étrangers qui accèdent à un titre de séjour...

## Annexe 1 : tableau des répondants

Régions	Nombre de places autorisées représentées par l'enquête	Nombre de places autorisées recensées par la Fédération	Représentativité de l'enquête	Structures répondantes
Auvergne-Rhône-Alpes	258	262	98,5%	ACARS ; AIDES ; ALYNEA ; ANEF 15 et 43 ; BASILIADE 01 et 69 ; CODASE ; DIACONAT PROTESTANT ; ESPÉRANCE 63 ; GROUPE SOS Solidarités ; OPPELIA Le Thianty ; ORSAC HESTIA ; RESPECTS 73 ; RIMBAUD ; TANDEM
Bourgogne-Franche-Comté	110	110	100%	ADDSEA ; ELIAD (ACT et <a href="#">ACT pédiatrique</a> de Besançon – ACT Vesoul) ; EMPREINTES (Auxerre – Sens) ; FEDOSAD ; PAGOD ; PEP 71 ; SDAT
Bretagne	91	91	100%	ADAPEI-NOUELLES Côtes d'Armor (Dinan – Lamballe – Lannion – Saint-Brieuc) ; AMISEP (ACT Pontivy-Loudéac et ACT Vannes-Auray-Ploërmel) ; AMITIÉS D'ARMOR ; DOUAR NEVEZ ; FONDATION MASSÉ TRÉVIDY ; RÉSEAU LOUIS GUILLOUX
Centre-Val de Loire	93	93	100%	ACSC - Cités Caritas ; ADDICTIONS France (ACT 28 et ACT 41) ; APLÉAT-ACEP ; CORDIA ; SOLIDARITÉ ACCUEIL
Corse	14	14	100%	CROIX-ROUGE FRANÇAISE ; LE FOYER DE FURIANI
Grand Est	164	164	100%	ADALI ; ALÉOS ; AMIE ; ADDICTIONS France 51 ; APPUIS ; ARS - ACCUEIL ET REINSERTION SOCIALE ; ARSEA ; AURORE ; CMSEA ; EST ACCOMPAGNEMENT ; JAMAIS SEUL ; SOS HÉPATITES Champagne-Ardenne (ACT 52 et ACT 08)
Guyane française	62	62	100%	AIDES ; AKATIJ ; GROUPE SOS Solidarités
Hauts-de-France	154	154	100%	ADIS (ACT 59-62) ; ADNSMP (ACT et <a href="#">ACT pédiatrique</a> ) ; ADDICTIONS France 60 ; FONDATION DIACONESSES DE REUILLY ; HABITAT INSERTION ; LA SAUVEGARDE DU NORD ; LE MAIL ; LE SAGITTAIRE ; STOP SIDA
Ile-de-France	937	1005	93,2%	Dép. 75 : AURORE ; BASILIADE ; CITÉS CARITAS ; CORDIA ; FONDATION COGNACQ-JAY ; FONDATION DIACONESSES DE REUILLY ; FONDATION MAISON DES CHAMPS ; MAAVAR ( <a href="#">ACT PSY</a> ) ; OPPELIA Charonne ; REGAIN PARIS ; GROUPE SOS Solidarités (ACT Confluences et ACT Paris Est)
				77 EMPREINTES ; EQUALIS
				78 LA SAUVEGARDE DES YVELINES (SEAY) ; OSIRIS Val de Seine
				91 DIAGONALE ; AURORE ( <a href="#">HSR Périnat Confluence</a> )
				92 CASP ARAPEJ 92 ; INITIATIVES ; RELAIS ENFANTS PARENTS
				93 AURORE ; CITÉS CARITAS ; EMMAÛS ALTERNATIVES ; GROUPE SOS Solidarités (ACT 93 et <a href="#">ACT pédiatrique 93</a> )
				94 FONDATION MAISON DES CHAMPS ; GROUPE SOS Solidarités
				95 AURORE ; MAAVAR ; OPPELIA Rivage
Martinique	28	28	100%	CROIX-ROUGE FRANÇAISE ; OVE CARAÏBES
Normandie	145	145	100%	L'ABRI ; ADSEAM (ACT Avranches, ACT Nord et Sud) ; LA BOUSSOLE ; CROIX-ROUGE FRANÇAISE ; ASSOCIATION FEMMES – Cherbourg ; ŒUVRE NORMANDE DES MÈRES ; OPPELIA Nautilia ; LA PASSERELLE ; YSOS GROUPE SOS.



Nouvelle-Aquitaine	234	237	98,7%	ACT 64 ; ARSA Pyrénées-Atlantiques (ACT et <a href="#">ACT PSY</a> ) ; ASD - ASSOCIATION DE SOUTIEN DE LA DORDOGNE ; AURORE ; CAMINANTE ; C.H. Esquirol Limoges (ACT et <a href="#">ACT PSY</a> ) ; C. H. La Valette ; CORDIA (La Rochelle – Niort – Poitiers) ; FONDATION DIACONESSES DE REUILLY ( <a href="#">ACT PSY</a> ) ; GROUPE SOS Solidarités ; LA CASE ; LA SAUVEGARDE DE LOT-ET-GARONNE ; UDAF 16
Occitanie	291	322	90,4%	ADAGES ( <a href="#">ACT PSY</a> ) ; ADDICTIONS France 48 ; AERS ; LA CLÈDE ; LA CLEF ; GROUPE SOS Solidarités (Carcassonne – Nîmes – Perpignan) ; PAGE 65 ; UCRM (Béziers – Castres – Montauban – Antenne Pamiers – Toulouse et Saint-Gaudens)
Pays-de-la-Loire	100	100	100%	AUORE (L'entr'ACT) ; MONTJOIE (Acothé, ACT 49 et ACT 44) ; PASSERELLES ; LES 2 RIVES
Provence-Alpes-Côte d'Azur	303	315	96,2%	ADSEAAV ; APPASE ; FONDATION DE NICE - ACTES ; FONDATION ÉDITH SELTZER ; HAS - Habitat Alternatif Social (ACT 13 - ACT Le Marabout et ACT Vaucluse) ; MAAVAR ; OVA - Olbia Var Appartements ; PROMO SOINS ; GROUPE SOS Solidarités (ACT 13 – ACT 84 – ACT de Nice) ; ARS - Association pour la Réadaptation Sociale
La Réunion	45	45	100%	ASETIS ; RIVE
Saint-Martin et Guadeloupe	11	21	52,4%	AIDES

**Représentativité détaillée du bilan national des ACT**

## Annexe 2

# Bilan régional des ACT Hébergement<sup>49</sup> 2021 : Auvergne-Rhône-Alpes

(Mis à jour le 23 octobre 2022)

% de femmes parmi les résidents		% de résidents célibataires		% de résidents français		% de résidents atteints par le VIH	
% de résidents âgés de plus de 45 ans		% résidents avec accompagnants		% de résidents sans revenus à l'entrée		% de résidents avec comorbidités <sup>50</sup>	
% de résidents avec hébergement durable à l'entrée		% de résidents sans protection sociale complémentaire à l'entrée		% de résidents avec un handicap reconnu par la MPDH		% de résidents atteints par une maladie ou un trouble psychiatrique	
% de résidents dépendants à l'alcool <sup>51</sup>		% de résidents avec une toxicomanie <sup>52</sup>		% de sortants en emploi		% de sortants avec hébergement durable	

Légende	Taux < M-10	M -10 < Taux < M+10	Taux > M+10
	Taux bas	Taux moyen	Taux élevé
M : pourcentage moyen national Taux : pourcentage calculé pour la région considérée			

### SOMMAIRE

1/ Amplitude de l'enquête et description des ACT	p59
2/ Equipe salariale	p60
3/ Les candidatures	p61
4/ Profil social des résidents	p62
5/ Situations d'hébergement des résidents entrée-sortie et décès	p65
6/ Pathologies des résidents	p67

(En raison du faible nombre de résidents sortants, il est très difficile de comparer les données à l'entrée et à la sortie.)

<sup>49</sup> Les ACT Hors les murs ne font pas partie de ce bilan (et sont traités dans le Bilan national ACT Hors les murs)

<sup>50</sup> Hors addictions, alcool et handicaps

<sup>51</sup> Avec usage à risque ou nocif d'alcool

<sup>52</sup> Avec usage à risque ou nocif de substances psychoactives (hors alcool et tabac)

## Auvergne-Rhône-Alpes

### 1/ Amplitude de l'enquête et description des ACT

Représentativité de l'enquête : 98% des places ACT.

16 structures sur 17 (94%) ont retourné l'enquête : ACARS (42) ; AIDES (38) ; ALYNEA (69) ; ANEF 15 et ANEF 43 ; BASILIADE (01 et 69) ; CODASE (38) ; DIACONAT PROTESTANT (26) ; ESPÉRANCE 63 ; GROUPE SOS Solidarités (63) ; OPPELIA Le Thianty (74) ; ORSAC HESTIA (69) ; RESPECTS 73 ; RIMBAUD (42) ; TANDEM (38).

Nombre de structures	16
Nombre de places autorisées / installées	255 / 256
Nombre moyen de places par structure	15,9
Nombre de candidatures	686
Nombre de résidents présents dans l'année	336
Nombre d'admissions	110 (33% des résidents ont été admis dans l'année)
Nombre de sorties	104

Tableau 1 : Amplitude de l'analyse des rapports d'activité standardisés

% de places en individuel	87%
% de places en semi-collectif	-
% de places en collectif	13%

Tableau 2 : Répartition des catégories de places d'ACT

% de structures ayant un service de suivi des résidents sortis du dispositif	69%
% de structures ayant effectivement continué à accompagner au moins un résident après sa sortie dans l'année	82%
% de résidents sortis du dispositif ACT dans l'année ayant été suivis après leur sortie	40%

Tableau 3 : Activité de suivi des résidents sortis du dispositif ACT dans l'année

1 à 3 mois	32%
3 à 6 mois	55%
6 mois à 1 an	13%

Tableau 4 : Répartition des durées de suivi des résidents après leur sortie

## 2/ Equipe salariale

Moyenne des ETP/place	0,389
-----------------------	-------

Tableau 5 : Équivalent temps plein (ETP)

Turn-Over du personnel : 11%

Directeur, chef de service, responsable...	16%	Administration et technique 30%
Assistant de direction, secrétariat, comptabilité, chargé de mission, référent qualité, référent admission	9%	
Personnel logistique (veilleur de nuit, cuisinier, agent d'entretien, agent technique...)	5%	
Médecin coordinateur	3%	Équipe de soin 30%
Infirmier	21%	
Psychologue	4%	
Kinésithérapeute, art thérapeute, diététicien ...	-	
Référent ETP	-	
Autre soin (aide-soignant, AMP, aide puéricultrice, auxiliaire de soin, ...)	2%	Équipe sociale 34%
Assistant de service social	8%	
Educateur spécialisé, éducateur jeune enfant, moniteur éducateur ...	17%	
Conseiller en économie sociale et familiale	5%	
Conseiller emploi et insertion	-	
Autre social (auxiliaire de vie sociale, maîtresse de maison, technicien de l'intervention sociale et familiale, aide à domicile, conseiller conjugal et familial, coordinateur psycho-social, chargé de mission logement...)	4%	Autre 6%
Animateur, enseignant en activité physique adaptée...	6%	
Autre	-	

Tableau 6 : Équipe salariale - répartition moyenne des ETP

Pourcentage de structures ayant un médecin coordinateur dans l'équipe	94%
Pourcentage de structures ayant un infirmier dans l'équipe	81%
Pourcentage de structures ayant un psychologue dans l'équipe	81%
Pourcentage de structures ayant un aide-soignant, AMP, aide puéricultrice, auxiliaire de soin, ... dans l'équipe	12%
Pourcentage de structures ayant un assistant de service social dans l'équipe	56%
Pourcentage de structures ayant un éducateur spécialisé dans l'équipe	81%
Pourcentage de structures ayant un conseiller en économie sociale et familiale dans l'équipe	25%

Tableau 7 : Équipe salariale<sup>53</sup>

<sup>53</sup> Personnel employé par l'ACT, en vacation ou mis à disposition par une autre structure

### 3/ Les candidatures

Candidatures reçues	686
Nombre moyen de candidatures par structure	45,7
Admissions	110
% de candidatures ayant entraîné une admission en ACT	14,3% (1 admission pour 7,0 candidatures)
Candidatures refusées	564
% de candidatures refusées	85,7%

Tableau 8 : Données globales sur les candidatures et les admissions

Absence de places disponibles	38%
-------------------------------	-----

Tableau 9 : Pourcentage de motifs de refus à l'admission en ACT en raison d'une capacité d'accueil atteinte

Nécessite une prise en charge hospitalière	11%
Hors critères médicaux	19%
En raison de conduites addictives	3%
En raison de comorbidités psychiatriques	3%
Coordination médicale déjà en place ou candidat possédant déjà un logement autonome	5%
La personne relève d'un autre dispositif, la personne manque d'autonomie, sa sécurité n'est pas assurée...	2%
<b>Total</b>	<b>43%</b>

Tableau 10 : Pourcentage de motifs de refus à l'admission en ACT car le dispositif n'est pas adapté aux besoins de la personne

Les modalités d'accueil ne permettent pas d'accueillir la personne (mobilité réduite, présence d'accompagnant ...)	6%
Refus de la personne, la personne n'a pas donné suite, dossier incomplet...	8%
<b>Total</b>	<b>14%</b>

Tableau 11 : Pourcentage de motifs de refus à l'admission en ACT car les conditions d'accueil ne permettent pas d'accueillir la personne

Hors critères du projet de l'établissement	1%
Hors critères d'âge	3%
Décès	1%
Demande émanant d'une autre région ou d'un autre département	1%
Personne sans ressource ou en situation irrégulière	-
La personne ne parle pas suffisamment le français	-
Autre / Non renseigné	-
<b>Total</b>	<b>6%</b>

Tableau 12 : Pourcentage de motifs de refus à l'admission en ACT pour d' « autres motifs de refus »

Services sociaux hospitaliers et autres (ELSA <sup>54</sup> , service de médecine, HAD <sup>55</sup> , clinique privée, réseau ville-hôpital...)	39%
Etablissement ou service médico-social (addictologie, handicap, autre ACT, LHSS, LAM...)	20%
Etablissement social d'hébergement (CHRS...)	17%
Services sociaux municipaux ou départementaux	4%
SPIP, UCSA (personnes placées sous-main de justice ou sorties de prison) et associations de sortants de prison	1%
Associations d'aide aux malades	7%
Associations ou structures internes	2%
Initiative de la personne, des proches, du médecin traitant ou du mandataire judiciaire	2%
CADA	8%
Autres associations	-
Autres (SIAO)	1%

Tableau 13 : Répartition de l'origine des dossiers de candidatures pour les candidats admis en ACT dans l'année<sup>56</sup>

#### 4/ Profil social des résidents

	Résidents présents	Candidatures	Candidatures avec accompagnants
Hommes	58%	63%	42%
Femmes	36%	29%	34%
Transgenres / intersexes	0,3%	0,3%	-
Mineurs	6%	8%	24%

Tableau 14 : Répartition Hommes/Femmes/Transgenres et Intersexes/Mineurs en ACT

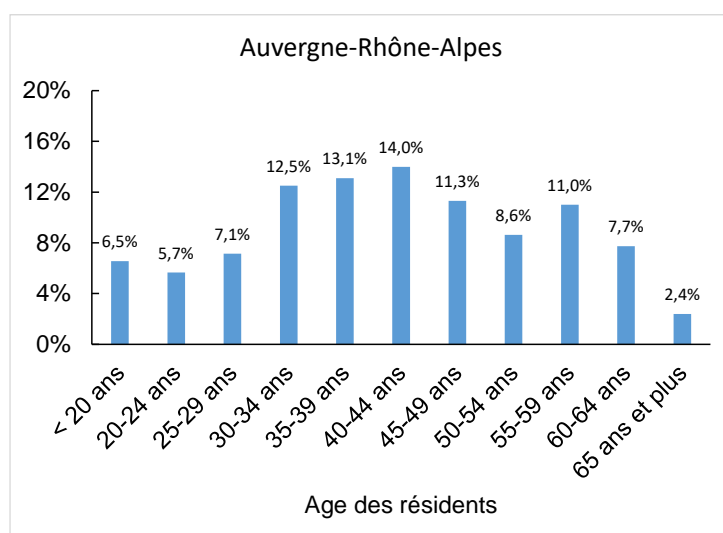

% de résidents âgés de plus de 45 ans : 41%

% de résidents âgés de plus de 55 ans : 21%

Figure 1 : Pyramide des âges des résidents présents en ACT

<sup>54</sup> ELSA : Equipe de Liaison et de Soins en Addictologie

<sup>55</sup> HAD : Hospitalisation à Domicile

<sup>56</sup> Analyse effectuée sur 87% des entrants

Célibataire	69%
Divorcé(e)	9%
Veuf, Veuve	5%
Union libre	3%
Pacsé(e)	-
Marié(e)	16%

Tableau 15 : Répartition des situations familiales des résidents

% de candidatures avec accompagnants	32%
Nombre total d'accompagnants	122
% d'accompagnants mineurs	48%
% de résidents avec un ou des accompagnants	21%

Tableau 16 : Accompagnants accueillis en ACT

% de résidents sous-main de justice	2%
-------------------------------------	----

Tableau 17 : Résidents présents en ACT sous-main de justice

Aménagement de peine	-
Suspension de peine pour raison médicale	20%
Sortie de prison (libération)	80%

Tableau 18 : Situation des résidents présents en ACT sous-main de justice

	Situation à l'entrée des résidents présents	Situation à la sortie des résidents sortis
Carte nationale d'identité (CNI)	35%	52%
CNI ou passeport U.E. <sup>57</sup>	0,3%	-
Carte de résident	5%	9%
Mineur étranger	-	-
Titre de séjour « vie privée et familiale » (hors santé)	2%	3%
Titre de séjour au titre de l'état de santé	11%	25%
Demandeur d'asile	6%	2%
Autorisation provisoire de séjour (APS)	3%	-
Récépissé de demande, preuve de dépôt ou rendez-vous à la préfecture	11%	4%
Sans titre de séjour	27%	5%
Autres	-	-

Tableau 19 : Situation administrative des résidents présents en ACT

<sup>57</sup> U.E. : Union Européenne

	Situation à l'entrée des résidents présents	Situation à la sortie des résidents sortis
Affiliation au régime général	31%	57%
Affiliation à un autre régime obligatoire	1%	1%
Protection universelle maladie (PUMA)	37%	39%
Aide médicale d'état (AME)	28%	2%
Aucune protection maladie	3%	1%

Tableau 20 : Couverture sociale principale des résidents présents en ACT

	Situation à l'entrée des résidents présents	Situation à la sortie des résidents sortis
Complémentaire Santé Solidaire (ex-CMU-C)	51%	68%
Mutuelle	19%	31%
Sans complémentaire	30%	1%

Tableau 21 : Protection complémentaire des résidents présents en ACT

	Situation à l'entrée des résidents présents	Situation à la sortie des résidents sortis
Affection longue durée (ALD)	66%	85%

Tableau 22 : Proportion de résidents ayant une reconnaissance ALD

	Situation à l'entrée des résidents présents	Situation à la sortie des résidents sortis
Emploi à temps plein	3%	8%
Emploi à temps partiel	3%	12%
En formation	1%	3%
Etudiant, enfant scolarisé, mineur	7%	1%
Demandeur d'emploi	6%	10%
Retraite ou pré-retraite	2%	2%
Invalidité	5%	2%
Inaptitude reconnue par la MDPH	7%	20%
Sans activité professionnelle	36%	35%
Sans autorisation de travailler	29%	3%
En arrêt maladie	1%	-
Autre	0,3%	3%

Tableau 23 : Répartition des résidents présents en ACT en fonction de leur situation professionnelle



	Situation à l'entrée des résidents présents	Situation à la sortie des résidents sortis
Revenus d'activité (salaire, prime...)	6%	22%
Revenus de remplacement (retraite, pension d'invalidité, ARE <sup>58</sup> , indemnités journalières...)	11%	12%
RSA <sup>59</sup>	9%	10%
Allocation Adulte Handicapé (AAH)	19%	42%
Formation rémunérée, bourse d'études	0,3%	1%
Autres prestations sociales (allocations familiales...)	1%	3%
Revenus provenant d'un tiers	1%	-
ADA <sup>60</sup>	6%	-
Revenus d'activités non déclarées	-	-
Autres, non renseigné	0,3%	-
Sans revenu	47%	11%

Tableau 24 : Revenu des résidents présents en ACT

#### 5/ Situations d'hébergement des résidents entrée-sortie et décès

Hébergement durable	15%	Originaire du département	73%
Hébergement provisoire	61%	Originaire d'un autre département de la région	23%
Sans hébergement	24%	Originaire d'une autre région	4%
		Sans domiciliation	0,3%

Tableau 25 : Situation d'hébergement des résidents présents avant leur entrée en ACT

<sup>58</sup> ARE : Allocation d'aide au Retour à l'Emploi également appelée allocation chômage

<sup>59</sup> RSA : Revenu de Solidarité Active

<sup>60</sup> ADA : Allocation pour demandeur d'asile

Solutions d'hébergement durables	Hébergement propre - bail direct	53%
	Hébergement propre - bail glissant	9%
	Retour en famille de manière durable	-
	Etablissement médico-social - handicap	-
	Etablissement médico-social - personnes âgées	2%
Solutions d'hébergement provisoires	Autre ACT, LAM, LHSS, ACT hors les murs	1%
	Etablissement médico-social - addictologie	-
	Hôpital psychiatrique	3%
	Etablissement de santé (hôpital ...)	-
	Dispositif social d'hébergement (CHRS, CHU <sup>61</sup> , appart-relais...)	9%
	Hébergement provisoire ou précaire (chez des proches, hôtel, urgences ...)	12%
Autres	Etablissements pénitentiaires	-
	Départ à l'étranger, expulsion du territoire	-
	Autre ou non renseigné en raison d'une rupture du contrat d'accompagnement ou 'une expulsion	4%
	Sans solution	4%

Tableau 26 : Situations d'hébergement des résidents sortis du dispositif ACT

Rupture de contrat à l'initiative du résident	5%
Exclusion	2%

Tableau 27 : Proportion de résidents avec une rupture d'accompagnement

% de résidents présents décédés pendant l'année dans l'ACT	3%
% de décès parmi les sorties du dispositif ACT	9%

Tableau 28 : Proportion de décès en ACT

< 6 mois	10%
6-12 mois	12%
12-18 mois	13%
18-24 mois	6%
> 2 ans	59%

Tableau 29 : Répartition des durées de séjour en ACT des résidents sortants

Durée d'hébergement moyenne pour les résidents sortis dans l'année	21,7 mois
Taux d'occupation	93%

Tableau 30 : Durée moyenne de séjour pour les résidents sortis du dispositif ACT et taux d'occupation

<sup>61</sup> CHU : Centre d'Hébergement d'Urgence

## 6/ Pathologies des résidents

	Candidats	Résidents présents
VIH	12%	24%
Cancers	17%	15%
Insuffisances rénales	11%	9%
Maladies psychiatriques <sup>62</sup>	11%	8%
Diabètes	8%	7%
Maladies cardio-vasculaires	6%	5%
Maladies génétiques, maladies rares et orphelines...	3%	5%
Troubles neurocognitifs	5%	3%
Pathologies pulmonaires chroniques	3%	3%
Maladies neurologiques dégénératives	3%	3%
Greffes, post-greffes...	-	3%
Hépatite B	-	3%
Maladies digestives	3%	2%
Maladies auto-immunes	3%	2%
Toxicomanie (hors alcool) ou traitement de substitution aux opiacés	2%	1%
Drépanocytose	1%	1%
Hépatite C	1%	1%
Autres	11%	6%

Tableau 31 : Répartition des pathologies principales ayant entraîné une demande d'admission en ACT

% de candidats ayant une ou plusieurs comorbidités	52%
% de résidents présents ayant une ou plusieurs comorbidités	48%

Tableau 32 : Proportion des comorbidités (hors addiction et handicap)

<sup>62</sup> et maladies psychologiques, troubles anxieux, troubles de la personnalité, troubles dépressifs, troubles du comportement, troubles de l'alimentation...

	% de résidents souffrant de la pathologie comme pathologie principale	% de résidents souffrant de la pathologie comme comorbidité	% de résidents concernés par la pathologie dans les ACT
Maladies psychiatriques...	8%	20%	28%
VIH	24%	1%	25%
Cancers	15%	6%	21%
Maladies cardiovasculaires	5%	11%	16%
Insuffisances rénales	9%	5%	14%
Diabètes	7%	5%	12%
Hépatite B ou C <sup>63</sup>	4%	7%	11%
Pathologies pulmonaires chroniques	3%	6%	9%

Tableau 33 : Prévalence des pathologies en ACT

% de candidats présentant une conduite addictive (hors tabac, jeux...)	20%
% de résidents ayant un usage à risque ou nocif de substances psychoactives (hors alcool et tabac)	11%
% de résidents ayant un usage à risque ou nocif d'alcool	18%
% de résidents ayant un traitement de substitution aux opiacés	7%

Tableau 34 : Prévalence des addictions en ACT<sup>64</sup>

% de résidents avec un handicap reconnu par la MDPH	36%
---	-----

Tableau 35 : Prévalence des situations de handicap en ACT

<sup>63</sup> En négligeant les coinfections VHB/VHC

<sup>64</sup> Le rapport d'activité standardisé précise qu'un même résident peut être atteint de plusieurs addictions

Nombre de résidents bénéficiant d'un dispositif d'hospitalisation à domicile, service de soins palliatifs à domicile...	3%
Nombre de résidents bénéficiant d'appareillage médicalisé (lit médicalisé, oxygène, ...)	9%
Nombre de résidents bénéficiant de l'intervention d'un infirmier, infirmier à domicile, SSIAD, infirmier ETP...	35%
Nombre de résidents bénéficiant de l'intervention d'un kinésithérapeute	15%
Nombre de résidents bénéficiant de l'intervention d'un diététicien	5%
Nombre de résidents bénéficiant des conseils d'un juriste, d'un avocat, du défenseur des droits...	13%
Nombre de résidents bénéficiant de l'intervention d'un conseiller emploi insertion, de formation, d'action d'alphabétisation	16%
Nombre de résidents bénéficiant de l'intervention d'un interprète	26%
Nombre de résidents bénéficiant de l'intervention d'une aide à domicile	3%

Tableau 36 : Interventions extérieures

# Annexe 3

## Bilan régional des ACT Hébergement<sup>65</sup> 2021 : Bourgogne-Franche-Comté

(Mis à jour le 23 octobre 2022)

% de femmes parmi les résidents		% de résidents célibataires		% de résidents français		% de résidents atteints par le VIH	
% de résidents âgés de plus de 45 ans		% résidents avec accompagnants		% de résidents sans revenus à l'entrée		% de résidents avec comorbidités <sup>66</sup>	
% de résidents avec hébergement durable à l'entrée		% de résidents sans protection sociale complémentaire à l'entrée		% de résidents avec un handicap reconnu par la MPDH		% de résidents atteints par une maladie ou un trouble psychiatrique	
% de résidents dépendants à l'alcool <sup>67</sup>		% de résidents avec une toxicomanie <sup>68</sup>		% de sortants en emploi		% de sortants avec hébergement durable	

Légende	Taux < M-10	M -10 < Taux < M+10	Taux > M+10
	Taux bas	Taux moyen	Taux élevé
M : pourcentage moyen national			
Taux : pourcentage calculé pour la région considérée			

### SOMMAIRE

1/ Amplitude de l'enquête et description des ACT	p71
2/ Equipe salariale	p72
3/ Les candidatures	p73
4/ Profil social des résidents	p74
5/ Situations d'hébergement des résidents entrée-sortie et décès	p77
6/ Pathologies des résidents	p79

(En raison du faible nombre de résidents sortants, il est très difficile de comparer les données à l'entrée et à la sortie.)

<sup>65</sup> Les ACT Hors les murs ne font pas partie de ce bilan (et sont traités dans le Bilan national ACT Hors les murs)

<sup>66</sup> Hors addictions, alcool et handicaps

<sup>67</sup> Avec usage à risque ou nocif d'alcool

<sup>68</sup> Avec usage à risque ou nocif de substances psychoactives (hors alcool et tabac)

## Bourgogne-Franche-Comté

### 1/ Amplitude de l'enquête et description des ACT

Représentativité de l'enquête : 100% des places ACT.

10 structures sur 10 (100%) ont retourné l'enquête : ADDSEA ; ELIAD (ACT pédiatriques et ACT généralistes de Besançon, ACT généralistes de Vesoul) ; EMPREINTES (ACT Auxerre et Sens) ; FEDOSAD (ACT Les Maraîchers) ; PAGODE (ACT 58) ; ACT PEP 71 ; SDAT (ACT Foyer de la manutention).

Nombre de structures	10
Nombre de places autorisées / installées	110 / 90
Nombre moyen de places par structure	11
Nombre de candidatures	191
Nombre de résidents présents dans l'année	107
Nombre d'admissions	38 (36% des résidents ont été admis dans l'année)
Nombre de sorties	33

Tableau 1 : Amplitude de l'analyse des rapports d'activité standardisés

% de places en individuel	90%
% de places en semi-collectif	-
% de places en collectif	10%

Tableau 2 : Répartition des catégories de places d'ACT

% de structures ayant un service de suivi des résidents sortis du dispositif	90%
% de structures ayant effectivement continué à accompagner au moins un résident après sa sortie dans l'année	70%
% de résidents sortis du dispositif ACT dans l'année ayant été suivis après leur sortie	48%

Tableau 3 : Activité de suivi des résidents sortis du dispositif ACT dans l'année

1 à 3 mois	62%
3 à 6 mois	15%
6 mois à 1 an	23%

Tableau 4 : Répartition des durées de suivi des résidents après leur sortie

## 2/ Equipe salariale

Moyenne des ETP/place	0,418
-----------------------	-------

Tableau 5 : Équivalent temps plein (ETP)

Turn-Over du personnel : 12%

Directeur, chef de service, responsable...	11%	Administration et technique 25%
Assistant de direction, secrétariat, comptabilité, chargé de mission, référent qualité, référent admission	11%	
Personnel logistique (veilleur de nuit, cuisinier, agent d'entretien, agent technique...)	3%	
Médecin coordinateur	4%	Équipe de soin 32%
Infirmier	17%	
Psychologue	5%	
Kinésithérapeute, art thérapeute, diététicien ...	-	
Référent ETP	-	
Autre soin (aide-soignant, AMP, aide puéricultrice, auxiliaire de soin, ...)	6%	Équipe sociale 42%
Assistant de service social	11%	
Educateur spécialisé, éducateur jeune enfant, moniteur éducateur ...	16%	
Conseiller en économie sociale et familiale	5%	
Conseiller emploi et insertion	-	
Autre social (auxiliaire de vie sociale, maitresse de maison, technicien de l'intervention sociale et familiale, aide à domicile, conseiller conjugal et familial, coordinateur psycho-social, chargé de mission logement...)	10%	Autre 1%
Animateur, enseignant en activité physique adaptée...	1%	
Autre	-	

Tableau 6 : Équipe salariale - répartition moyenne des ETP

Pourcentage de structures ayant un médecin coordinateur dans l'équipe	100%
Pourcentage de structures ayant un infirmier dans l'équipe	100%
Pourcentage de structures ayant un psychologue dans l'équipe	100%
Pourcentage de structures ayant un aide-soignant, AMP, aide puéricultrice, auxiliaire de soin, ... dans l'équipe	12%
Pourcentage de structures ayant un assistant de service social dans l'équipe	100%
Pourcentage de structures ayant un éducateur spécialisé dans l'équipe	50%
Pourcentage de structures ayant un conseiller en économie sociale et familiale dans l'équipe	25%

Tableau 7 : Équipe salariale<sup>69</sup>

<sup>69</sup> Personnel employé par l'ACT, en vacation ou mis à disposition par une autre structure



### 3/ Les candidatures

Candidatures reçues	191
Nombre moyen de candidatures par structure	19,1
Admissions	38
% de candidatures ayant entraîné une admission en ACT	19,9% (1 admission pour 5,0 candidatures)
Candidatures refusées	153
% de candidatures refusées	80,1%

Tableau 8 : Données globales sur les candidatures et les admissions

Absence de places disponibles	11%
-------------------------------	-----

Tableau 9 : Pourcentage de motifs de refus à l'admission en ACT en raison d'une capacité d'accueil atteinte

Nécessite une prise en charge hospitalière	9%
Hors critères médicaux	21%
En raison de conduites addictives	2%
En raison de comorbidités psychiatriques	1%
Coordination médicale déjà en place ou candidat possédant déjà un logement autonome	6%
La personne relève d'un autre dispositif, la personne manque d'autonomie, sa sécurité n'est pas assurée...	1%
<b>Total</b>	<b>40%</b>

Tableau 10 : Pourcentage de motifs de refus à l'admission en ACT car le dispositif n'est pas adapté aux besoins de la personne

Les modalités d'accueil ne permettent pas d'accueillir la personne (mobilité réduite, présence d'accompagnant ...)	16%
Refus de la personne, la personne n'a pas donné suite, dossier incomplet...	13%
<b>Total</b>	<b>29%</b>

Tableau 11 : Pourcentage de motifs de refus à l'admission en ACT car les conditions d'accueil ne permettent pas d'accueillir la personne

Hors critères du projet de l'établissement	1%
Hors critères d'âge	3%
Décès	3%
Demande émanant d'une autre région ou d'un autre département	11%
Personne sans ressource ou en situation irrégulière	3%
La personne ne parle pas suffisamment le français	-
Autre / Non renseigné	-
<b>Total</b>	<b>21%</b>

Tableau 12 : Pourcentage de motifs de refus à l'admission en ACT pour d' « autres motifs de refus »

Services sociaux hospitaliers et autres (ELSA <sup>70</sup> , service de médecine, HAD <sup>71</sup> , clinique privée, réseau ville-hôpital...)	27%
Etablissement ou service médico-social (addictologie, handicap, autre ACT, LHSS, LAM...)	21%
Etablissement social d'hébergement (CHRS...)	21%
Services sociaux municipaux ou départementaux	11%
SPIP, UCSA (personnes placées sous-main de justice ou sorties de prison) et associations de sortants de prison	2%
Associations d'aide aux malades	-
Associations ou structures internes	-
Initiative de la personne, des proches, du médecin traitant ou du mandataire judiciaire	9%
CADA	7%
Autres associations	2%
Autres	1%

Tableau 13 : Répartition de l'origine des dossiers de candidatures pour les candidats admis en ACT dans l'année<sup>72</sup>

#### 4/ Profil social des résidents

	Résidents présents	Candidatures	Candidatures avec accompagnants
Hommes	58%	62%	17%
Femmes	37%	33%	33%
Transgenres / intersexes	-	-	-
Mineurs	5%	5%	50%

Tableau 14 : Répartition Hommes/Femmes/Transgenres et Intersexes/Mineurs en ACT

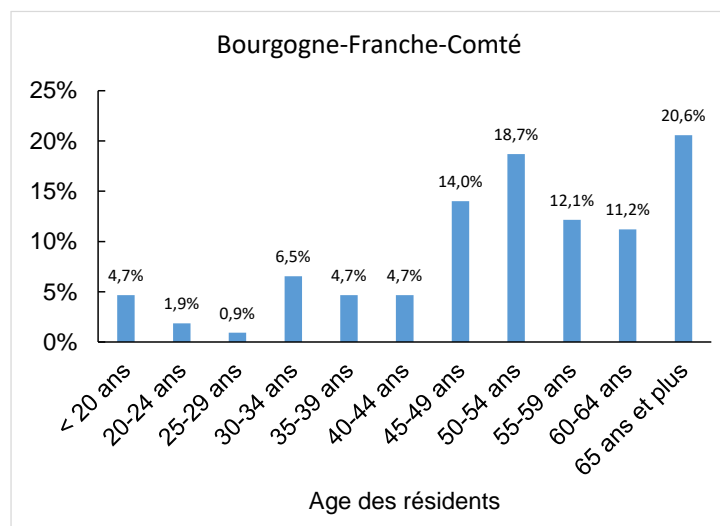

% de résidents âgés de plus de 45 ans : 77%

% de résidents âgés de plus de 55 ans : 44%

Figure 1 : Pyramide des âges des résidents présents en ACT

<sup>70</sup> ELSA : Equipe de Liaison et de Soins en Addictologie

<sup>71</sup> HAD : Hospitalisation à Domicile

<sup>72</sup> Analyse effectuée sur 87% des entrants

Célibataire	66%
Divorcé(e)	11%
Veuf, Veuve	6%
Union libre	2%
Pacsé(e)	-
Marié(e)	15%

Tableau 15 : Répartition des situations familiales des résidents

% de candidatures avec accompagnants	8%
Nombre total d'accompagnants	20
% d'accompagnants mineurs	35%
% de résidents avec un ou des accompagnants	9%

Tableau 16 : Accompagnants accueillis en ACT

% de résidents sous-main de justice	8%
-------------------------------------	----

Tableau 17 : Résidents présents en ACT sous-main de justice

Aménagement de peine	11%
Suspension de peine pour raison médicale	44%
Sortie de prison (libération)	44%

Tableau 18 : Situation des résidents présents en ACT sous-main de justice

	Situation à l'entrée des résidents présents	Situation à la sortie des résidents sortis
Carte nationale d'identité (CNI)	78%	88%
CNI ou passeport U.E. <sup>73</sup>	1%	-
Carte de résident	5%	3%
Mineur étranger	5%	-
Titre de séjour « vie privée et familiale » (hors santé)	3%	-
Titre de séjour au titre de l'état de santé	4%	6%
Demandeur d'asile	-	-
Autorisation provisoire de séjour (APS)	-	-
Récépissé de demande, preuve de dépôt ou rendez-vous à la préfecture	1%	-
Sans titre de séjour	4%	3%
Autres	-	-

Tableau 19 : Situation administrative des résidents présents en ACT

<sup>73</sup> U.E. : Union Européenne

	Situation à l'entrée des résidents présents	Situation à la sortie des résidents sortis
Affiliation au régime général	83%	94%
Affiliation à un autre régime obligatoire	3%	-
Protection universelle maladie (PUMA)	9%	3%
Aide médicale d'état (AME)	4%	3%
Aucune protection maladie	1%	-

Tableau 20 : Couverture sociale principale des résidents présents en ACT

	Situation à l'entrée des résidents présents	Situation à la sortie des résidents sortis
Complémentaire Santé Solidaire (ex-CMU-C)	44%	39%
Mutuelle	49%	58%
Sans complémentaire	7%	3%

Tableau 21 : Protection complémentaire des résidents présents en ACT

	Situation à l'entrée des résidents présents	Situation à la sortie des résidents sortis
Affection longue durée (ALD)	88%	89%

Tableau 22 : Proportion de résidents ayant une reconnaissance ALD

	Situation à l'entrée des résidents présents	Situation à la sortie des résidents sortis
Emploi à temps plein	1%	-
Emploi à temps partiel	1%	-
En formation	-	-
Etudiant, enfant scolarisé, mineur	5%	-
Demandeur d'emploi	8%	6%
Retraite ou pré-retraite	24%	39%
Incapacité	11%	9%
Inaptitude reconnue par la MDPH	17%	15%
Sans activité professionnelle	20%	21%
Sans autorisation de travailler	7%	6%
En arrêt maladie	4%	3%
Autre	3%	-

Tableau 23 : Répartition des résidents présents en ACT en fonction de leur situation professionnelle

	Situation à l'entrée des résidents présents	Situation à la sortie des résidents sortis
Revenus d'activité (salaire, prime...)	4%	-
Revenus de remplacement (retraite, pension d'invalidité, ARE <sup>74</sup> , indemnités journalières...)	40%	58%
RSA <sup>75</sup>	11%	9%
Allocation Adulte Handicapé (AAH)	29%	27%
Formation rémunérée, bourse d'études	-	-
Autres prestations sociales (allocations familiales...)	1%	-
Revenus provenant d'un tiers	1%	-
ADA <sup>76</sup>	-	-
Revenus d'activités non déclarées	-	-
Autres, non renseigné	5%	-
Sans revenu	9%	6%

Tableau 24 : Revenu des résidents présents en ACT

#### 5/ Situations d'hébergement des résidents entrée-sortie et décès

Hébergement durable	34%	Originaire du département	95%
Hébergement provisoire	56%	Originaire d'un autre département de la région	3%
Sans hébergement	10%	Originaire d'une autre région	2%
		Sans domiciliation	-

Tableau 25 : Situation d'hébergement des résidents présents avant leur entrée en ACT

<sup>74</sup> ARE : Allocation d'aide au Retour à l'Emploi également appelée allocation chômage

<sup>75</sup> RSA : Revenu de Solidarité Active

<sup>76</sup> ADA : Allocation pour demandeur d'asile

Solutions d'hébergement durables	Hébergement propre - bail direct	33%
	Hébergement propre - bail glissant	11%
	Retour en famille de manière durable	-
	Etablissement médico-social - handicap	-
	Etablissement médico-social - personnes âgées	19%
Solutions d'hébergement provisoires	Autre ACT, LAM, LHSS, ACT hors les murs	4%
	Etablissement médico-social - addictologie	-
	Hôpital psychiatrique	-
	Etablissement de santé (hôpital ...)	4%
	Dispositif social d'hébergement (CHRS, CHU <sup>77</sup> , appart-relais...)	4%
	Hébergement provisoire ou précaire (chez des proches, hôtel, urgences ...)	22%
Autres	Etablissements pénitentiaires	-
	Départ à l'étranger, expulsion du territoire	-
	Autre ou non renseigné en raison d'une rupture du contrat d'accompagnement ou 'une expulsion	4%
	Sans solution	-

Tableau 26 : Situations d'hébergement des résidents sortis du dispositif ACT

Rupture de contrat à l'initiative du résident	4%
Exclusion	-

Tableau 27 : Proportion de résidents avec une rupture d'accompagnement

% de résidents présents décédés pendant l'année dans l'ACT	6%
% de décès parmi les sorties du dispositif ACT	18%

Tableau 28 : Proportion de décès en ACT

< 6 mois	42%
6-12 mois	3%
12-18 mois	15%
18-24 mois	9%
> 2 ans	30%

Tableau 29 : Répartition des durées de séjour en ACT des résidents sortants

Durée d'hébergement moyenne pour les résidents sortis dans l'année	15,4 mois
Taux d'occupation	79%

Tableau 30 : Durée moyenne de séjour pour les résidents sortis du dispositif ACT et taux d'occupation

<sup>77</sup> CHU : Centre d'Hébergement d'Urgence

## 6/ Pathologies des résidents

	Candidats	Résidents présents
Diabètes	10%	16%
Maladies neurologiques dégénératives	9%	12%
Cancers	14%	9%
Troubles neurocognitifs	13%	8%
Maladies cardio-vasculaires et HTA	8%	8%
Insuffisances rénales	3%	8%
Maladies psychiatriques <sup>78</sup>	6%	6%
VIH	7%	5%
Pathologies pulmonaires chroniques	6%	5%
Toxicomanie (hors alcool) ou traitement de substitution aux opiacés	6%	5%
Maladies génétiques, maladies rares et orphelines...	3%	4%
Cirrhose, insuffisances hépatiques...	2%	2%
Maladies digestives	1%	2%
Drépanocytose	0,5%	2%
Hépatite B	3%	-
Autres	9%	9%

Tableau 31 : Répartition des pathologies principales ayant entraîné une demande d'admission en ACT

% de candidats ayant une ou plusieurs comorbidités	55%
% de résidents présents ayant une ou plusieurs comorbidités	58%

Tableau 32 : Proportion des comorbidités (hors addiction et handicap)

<sup>78</sup> et maladies psychologiques, troubles anxieux, troubles de la personnalité, troubles dépressifs, troubles du comportement, troubles de l'alimentation...

	% de résidents souffrant de la pathologie comme pathologie principale	% de résidents souffrant de la pathologie comme comorbidité	% de résidents concernés par la pathologie dans les ACT
Maladies psychiatriques...	6%	26%	34%
Maladies cardiovasculaires et HTA	8%	21%	29%
Diabètes	16%	9%	25%
Troubles neurocognitifs (séquelles d'AVC ...)	8%	14%	22%
Maladies neurologiques dégénératives	12%	2%	14%
Obésité	-	14	14%
Cancers	9%	3%	12%
Pathologies pulmonaires chroniques	5%	6%	11%
Insuffisances rénales	8%	2%	10%

Tableau 33 : Prévalence des pathologies en ACT

% de candidats présentant une conduite addictive (hors tabac, jeux...)	27%
% de résidents ayant un usage à risque ou nocif de substances psychoactives (hors alcool et tabac)	9%
% de résidents ayant un usage à risque ou nocif d'alcool	23%
% de résidents ayant un traitement de substitution aux opiacés	10%

Tableau 34 : Prévalence des addictions en ACT<sup>79</sup>

% de résidents avec un handicap reconnu par la MDPH	66%
---	-----

Tableau 35 : Prévalence des situations de handicap en ACT

<sup>79</sup> Le rapport d'activité standardisé précise qu'un même résident peut être atteint de plusieurs addictions



Nombre de résidents bénéficiant d'un dispositif d'hospitalisation à domicile, service de soins palliatifs à domicile...	9%
Nombre de résidents bénéficiant d'appareillage médicalisé (lit médicalisé, oxygène, ...)	34%
Nombre de résidents bénéficiant de l'intervention d'un infirmier, infirmier à domicile, SSIAD, infirmier ETP...	57%
Nombre de résidents bénéficiant de l'intervention d'un kinésithérapeute	31%
Nombre de résidents bénéficiant de l'intervention d'un diététicien	4%
Nombre de résidents bénéficiant des conseils d'un juriste, d'un avocat, du défenseur des droits...	3%
Nombre de résidents bénéficiant de l'intervention d'un conseiller emploi insertion, de formation, d'action d'alphabétisation	7%
Nombre de résidents bénéficiant de l'intervention d'un interprète	6%
Nombre de résidents bénéficiant de l'intervention d'une aide à domicile	-

Tableau 36 : Interventions extérieures

# Annexe 4

## Bilan régional des ACT Hébergement<sup>80</sup> 2021 : Bretagne

(Mis à jour le 23 octobre 2022)

% de femmes parmi les résidents		% de résidents célibataires		% de résidents français		% de résidents atteints par le VIH	
% de résidents âgés de plus de 45 ans		% résidents avec accompagnants		% de résidents sans revenus à l'entrée		% de résidents avec comorbidités <sup>81</sup>	
% de résidents avec hébergement durable à l'entrée		% de résidents sans protection sociale complémentaire à l'entrée		% de résidents avec un handicap reconnu par la MPDH		% de résidents atteints par une maladie ou un trouble psychiatrique	
% de résidents dépendants à l'alcool <sup>82</sup>		% de résidents avec une toxicomanie <sup>83</sup>		% de sortants en emploi		% de sortants avec hébergement durable	

Légende	Taux < M-10	M -10 < Taux < M+10	Taux > M+10
	Taux bas	Taux moyen	Taux élevé
M : pourcentage moyen national Taux : pourcentage calculé pour la région considérée			

### SOMMAIRE

1/ Amplitude de l'enquête et description des ACT	p83
2/ Equipe salariale	p84
3/ Les candidatures	p85
4/ Profil social des résidents	p86
5/ Situations d'hébergement des résidents entrée-sortie et décès	p89
6/ Pathologies des résidents	p91

(En raison du faible nombre de résidents sortants, il est très difficile de comparer les données à l'entrée et à la sortie.)

<sup>80</sup> Les ACT Hors les murs ne font pas partie de ce bilan (et sont traités dans le Bilan national ACT Hors les murs)

<sup>81</sup> Hors addictions, alcool et handicaps

<sup>82</sup> Avec usage à risque ou nocif d'alcool

<sup>83</sup> Avec usage à risque ou nocif de substances psychoactives (hors alcool et tabac)

## Bretagne

### 1/ Amplitude de l'enquête et description des ACT

Représentativité de l'enquête : 100% des places ACT.

10 structures sur 10 (100%) ont retourné l'enquête : ADAPEI-NOUELLES Côtes d'Armor (ACT Dinan, ACT Lamballe, ACT Lannion, ACT Saint-Brieuc) ; AMISEP (ACT Pontivy-Loudéac données incomplètes, ACT Vannes Auray Ploërmel données incomplètes) ; AMITIÉS D'ARMOR (ACT Kerdigemer) ; DOUAR NEVEZ (Lorient) ; FONDATION MASSÉ TRÉVIDY (ACT de Cornouaille) ; RÉSEAU LOUIS GUILLOUX (ACT de Rennes).

Nombre de structures	10
Nombre de places autorisées / installées	91 / 74
Nombre moyen de places par structure	9,1
Nombre de candidatures	212
Nombre de résidents présents dans l'année	96
Nombre d'admissions	33 (34% des résidents ont été admis dans l'année)
Nombre de sorties	32

Tableau 1 : Amplitude de l'analyse des rapports d'activité standardisés

% de places en individuel	98%
% de places en semi-collectif	2%
% de places en collectif	-

Tableau 2 : Répartition des catégories de places d'ACT

% de structures ayant un service de suivi des résidents sortis du dispositif	70%
% de structures ayant effectivement continué à accompagner au moins un résident après sa sortie dans l'année	40%
% de résidents sortis du dispositif ACT dans l'année ayant été suivis après leur sortie	46%

Tableau 3 : Activité de suivi des résidents sortis du dispositif ACT dans l'année

1 à 3 mois	17%
3 à 6 mois	25%
6 mois à 1 an	58%

Tableau 4 : Répartition des durées de suivi des résidents après leur sortie

## 2/ Equipe salariale

Moyenne des ETP/place	0,562
-----------------------	-------

Tableau 5 : Équivalent temps plein (ETP)

Turn-Over du personnel : 35%

Directeur, chef de service, responsable...	9%	Administration et technique 28%
Assistant de direction, secrétariat, comptabilité, chargé de mission, référent qualité, référent admission	15%	
Personnel logistique (veilleur de nuit, cuisinier, agent d'entretien, agent technique...)	4%	
Médecin coordinateur	3%	Équipe de soin 45%
Infirmier	29%	
Psychologue	5%	
Kinésithérapeute, art thérapeute, diététicien ...	-	
Référent ETP	-	
Autre soin (aide-soignant, AMP, aide puéricultrice, auxiliaire de soin, ...)	8%	
Assistant de service social	12%	Équipe sociale 27%
Educateur spécialisé, éducateur jeune enfant, moniteur éducateur ...	3%	
Conseiller en économie sociale et familiale	12%	
Conseiller emploi et insertion	-	
Autre social (auxiliaire de vie sociale, maitresse de maison, technicien de l'intervention sociale et familiale, aide à domicile, conseiller conjugal et familial, coordinateur psycho-social, chargé de mission logement...)	-	
Animateur, enseignant en activité physique adaptée...	-	Autre -
Autre	-	

Tableau 6 : Équipe salariale - répartition moyenne des ETP

Pourcentage de structures ayant un médecin coordinateur dans l'équipe	100%
Pourcentage de structures ayant un infirmier dans l'équipe	100%
Pourcentage de structures ayant un psychologue dans l'équipe	70%
Pourcentage de structures ayant un aide-soignant, AMP, aide puéricultrice, auxiliaire de soin, ... dans l'équipe	12%
Pourcentage de structures ayant un assistant de service social dans l'équipe	50%
Pourcentage de structures ayant un éducateur spécialisé dans l'équipe	12%
Pourcentage de structures ayant un conseiller en économie sociale et familiale dans l'équipe	50%

Tableau 7 : Équipe salariale<sup>84</sup>

<sup>84</sup> Personnel employé par l'ACT, en vacation ou mis à disposition par une autre structure

### 3/ Les candidatures

Candidatures reçues	212
Nombre moyen de candidatures par structure	21,2
Admissions	33
% de candidatures ayant entraîné une admission en ACT	15,6% (1 admission pour 6,4 candidatures)
Candidatures refusées	179
% de candidatures refusées	84,4%

Tableau 8 : Données globales sur les candidatures et les admissions

Absence de places disponibles	26%
-------------------------------	-----

Tableau 9 : Pourcentage de motifs de refus à l'admission en ACT en raison d'une capacité d'accueil atteinte

Nécessite une prise en charge hospitalière	6%
Hors critères médicaux	17%
En raison de conduites addictives	2%
En raison de comorbidités psychiatriques	7%
Coordination médicale déjà en place ou candidat possédant déjà un logement autonome	10%
La personne relève d'un autre dispositif, la personne manque d'autonomie, sa sécurité n'est pas assurée...	4%
<b>Total</b>	<b>46%</b>

Tableau 10 : Pourcentage de motifs de refus à l'admission en ACT car le dispositif n'est pas adapté aux besoins de la personne

Les modalités d'accueil ne permettent pas d'accueillir la personne (mobilité réduite, présence d'accompagnant ...)	6%
Refus de la personne, la personne n'a pas donné suite, dossier incomplet...	14%
<b>Total</b>	<b>20%</b>

Tableau 11 : Pourcentage de motifs de refus à l'admission en ACT car les conditions d'accueil ne permettent pas d'accueillir la personne

Hors critères du projet de l'établissement	1%
Hors critères d'âge	1%
Décès	1%
Demande émanant d'une autre région ou d'un autre département	6%
Personne sans ressource ou en situation irrégulière	-
La personne ne parle pas suffisamment le français	-
Autre / Non renseigné	-
<b>Total</b>	<b>9%</b>

Tableau 12 : Pourcentage de motifs de refus à l'admission en ACT pour d' « autres motifs de refus »

Services sociaux hospitaliers et autres (ELSA <sup>85</sup> , service de médecine, HAD <sup>86</sup> , clinique privée, réseau ville-hôpital...)	19%
Etablissement ou service médico-social (addictologie, handicap, autre ACT, LHSS, LAM...)	35%
Etablissement social d'hébergement (CHRS...)	4%
Services sociaux municipaux ou départementaux	8%
SPIP, UCSA (personnes placées sous-main de justice ou sorties de prison) et associations de sortants de prison	4%
Associations d'aide aux malades	-
Associations ou structures internes	8%
Initiative de la personne, des proches, du médecin traitant ou du mandataire judiciaire	-
CADA	23%
Autres associations	-
Autres	-

Tableau 13 : Répartition de l'origine des dossiers de candidatures pour les candidats admis en ACT dans l'année<sup>87</sup>

#### 4/ Profil social des résidents

	Résidents présents	Candidatures	Candidatures avec accompagnants
Hommes	60%	67%	44%
Femmes	33%	29%	35%
Transgenres / intersexes	-	0,5%	-
Mineurs	6%	3%	21%

Tableau 14 : Répartition Hommes/Femmes/Transgenres et Intersexes/Mineurs en ACT

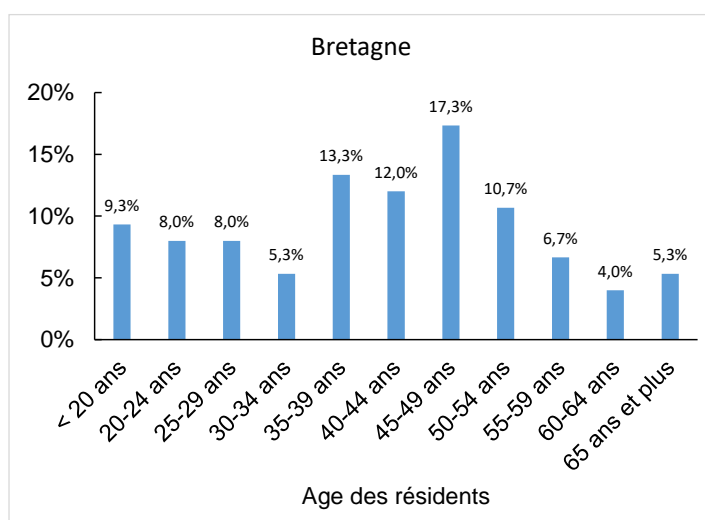

% de résidents âgés de plus de 45 ans : 44%

% de résidents âgés de plus de 55 ans : 16%

Figure 1 : Pyramide des âges des résidents présents en ACT

<sup>85</sup> ELSA : Equipe de Liaison et de Soins en Addictologie

<sup>86</sup> HAD : Hospitalisation à Domicile

<sup>87</sup> Analyse effectuée sur 87% des entrants

Célibataire	77%
Divorcé(e)	6%
Veuf, Veuve	1%
Union libre	3%
Pacsé(e)	-
Marié(e)	13%

Tableau 15 : Répartition des situations familiales des résidents

% de candidatures avec accompagnants	15%
Nombre total d'accompagnants	35
% d'accompagnants mineurs	43%
% de résidents avec un ou des accompagnants	21%

Tableau 16 : Accompagnants accueillis en ACT

% de résidents sous-main de justice	5%
-------------------------------------	----

Tableau 17 : Résidents présents en ACT sous-main de justice

Aménagement de peine	75%
Suspension de peine pour raison médicale	-
Sortie de prison (libération)	25%

Tableau 18 : Situation des résidents présents en ACT sous-main de justice

	Situation à l'entrée des résidents présents	Situation à la sortie des résidents sortis
Carte nationale d'identité (CNI)	37%	61%
CNI ou passeport U.E. <sup>88</sup>	3%	-
Carte de résident	1%	-
Mineur étranger	-	-
Titre de séjour « vie privée et familiale » (hors santé)	1%	4%
Titre de séjour au titre de l'état de santé	11%	26%
Demandeur d'asile	5%	2%
Autorisation provisoire de séjour (APS)	5%	-
Récépissé de demande, preuve de dépôt ou rendez-vous à la préfecture	15%	-
Sans titre de séjour	21%	8%
Autres	-	-

Tableau 19 : Situation administrative des résidents présents en ACT

<sup>88</sup> U.E. : Union Européenne

	Situation à l'entrée des résidents présents	Situation à la sortie des résidents sortis
Affiliation au régime général	22%	39%
Affiliation à un autre régime obligatoire	5%	9%
Protection universelle maladie (PUMA)	48%	52%
Aide médicale d'état (AME)	25%	-
Aucune protection maladie	-	-

Tableau 20 : Couverture sociale principale des résidents présents en ACT

	Situation à l'entrée des résidents présents	Situation à la sortie des résidents sortis
Complémentaire Santé Solidaire (ex-CMU-C)	44%	61%
Mutuelle	49%	39%
Sans complémentaire	7%	-

Tableau 21 : Protection complémentaire des résidents présents en ACT

	Situation à l'entrée des résidents présents	Situation à la sortie des résidents sortis
Affection longue durée (ALD)	73%	72%

Tableau 22 : Proportion de résidents ayant une reconnaissance ALD

	Situation à l'entrée des résidents présents	Situation à la sortie des résidents sortis
Emploi à temps plein	1%	4%
Emploi à temps partiel	4%	4%
En formation	1%	9%
Etudiant, enfant scolarisé, mineur	6%	4%
Demandeur d'emploi	6%	-
Retraite ou pré-retraite	3%	13%
Invalidité	1%	-
Inaptitude reconnue par la MDPH	1%	18%
Sans activité professionnelle	49%	35%
Sans autorisation de travailler	26%	8%
En arrêt maladie	1%	4%
Autre	-	-

Tableau 23 : Répartition des résidents présents en ACT en fonction de leur situation professionnelle



	Situation à l'entrée des résidents présents	Situation à la sortie des résidents sortis
Revenus d'activité (salaire, prime...)	3%	13%
Revenus de remplacement (retraite, pension d'invalidité, ARE <sup>89</sup> , indemnités journalières...)	16%	17%
RSA <sup>90</sup>	22%	9%
Allocation Adulte Handicapé (AAH)	10%	39%
Formation rémunérée, bourse d'études	-	9%
Autres prestations sociales (allocations familiales...)	-	3%
Revenus provenant d'un tiers	-	-
ADA <sup>91</sup>	8%	-
Revenus d'activités non déclarées	-	-
Autres, non renseigné	-	-
Sans revenu	41%	13%

Tableau 24 : Revenu des résidents présents en ACT

#### 5/ Situations d'hébergement des résidents entrée-sortie et décès

Hébergement durable	11%	Originaire du département	79%
Hébergement provisoire	67%	Originaire d'un autre département de la région	14%
Sans hébergement	23%	Originaire d'une autre région	6%
		Sans domiciliation	1%

Tableau 25 : Situation d'hébergement avant leur entrée en ACT des résidents présents

<sup>89</sup> ARE : Allocation d'aide au Retour à l'Emploi également appelée allocation chômage

<sup>90</sup> RSA : Revenu de Solidarité Active

<sup>91</sup> ADA : Allocation pour demandeur d'asile

Solutions d'hébergement durables	Hébergement propre - bail direct	65%
	Hébergement propre - bail glissant	8%
	Retour en famille de manière durable	4%
	Etablissement médico-social - handicap	-
	Etablissement médico-social - personnes âgées	-
Solutions d'hébergement provisoires	Autre ACT, LAM, LHSS, ACT hors les murs	-
	Etablissement médico-social - addictologie	-
	Hôpital psychiatrique	4%
	Etablissement de santé (hôpital ...)	-
	Dispositif social d'hébergement (CHRS, CHU <sup>92</sup> , appart-relais...)	-
	Hébergement provisoire ou précaire (chez des proches, hôtel, urgences ...)	15%
Autres	Etablissements pénitentiaires	-
	Départ à l'étranger, expulsion du territoire	-
	Autre ou non renseigné en raison d'une rupture du contrat d'accompagnement ou 'une expulsion	4%
	Sans solution	-

Tableau 26 : Situations d'hébergement des résidents sortis du dispositif ACT

Rupture de contrat à l'initiative du résident	4%
Exclusion	-

Tableau 27 : Proportion de résidents avec une rupture d'accompagnement

% de résidents présents décédés pendant l'année dans l'ACT	6%
% de décès parmi les sorties du dispositif ACT	19%

Tableau 28 : Proportion de décès en ACT

< 6 mois	17%
6-12 mois	22%
12-18 mois	17%
18-24 mois	13%
> 2 ans	30%

Tableau 29 : Répartition des durées de séjour en ACT des résidents sortants

Durée d'hébergement moyenne pour les résidents sortis dans l'année	19,8 mois
Taux d'occupation	90%

Tableau 30 : Durée moyenne de séjour pour les résidents sortis du dispositif ACT et taux d'occupation

<sup>92</sup> CHU : Centre d'Hébergement d'Urgence

## 6/ Pathologies des résidents

	Candidats	Résidents présents
Cancers	13%	23%
Insuffisances rénales	6%	11%
VIH	14%	10%
Diabètes	9%	9%
Ethylisme	5%	9%
Maladies génétiques, maladies rares et orphelines...	2%	9%
Toxicomanie (hors alcool) ou traitement de substitution aux opiacés	4%	6%
Troubles neurocognitifs	8%	5%
Cirrhose, insuffisances hépatiques	3%	4%
Maladies neurologiques dégénératives	6%	3%
Maladies psychiatriques <sup>93</sup>	9%	1%
Pathologies pulmonaires chroniques	6%	1%
Maladies hématologiques	2%	1%
Maladies digestives	1%	1%
Hépatite C	1%	1%
Maladies cardio-vasculaires	4%	
Maladies auto-immunes	2%	-
Hépatite B	1%	-
Autres	4%	6%

Tableau 31 : Répartition des pathologies principales ayant entraîné une demande d'admission en ACT

% de candidats ayant une ou plusieurs comorbidités	56%
% de résidents présents ayant une ou plusieurs comorbidités	44%

Tableau 32 : Proportion des comorbidités (hors addiction et handicap)

<sup>93</sup> et maladies psychologiques, troubles anxieux, troubles de la personnalité, troubles dépressifs, troubles du comportement, troubles de l'alimentation...

	% de résidents souffrant de la pathologie comme pathologie principale	% de résidents souffrant de la pathologie comme comorbidité	% de résidents concernés par la pathologie dans les ACT
Cancers	23%	-	23%
Maladies cardiovasculaires	-	20%	20%
Diabètes	9%	9%	18%
Maladies psychiatriques...	1%	16%	17%
Insuffisances rénales	11%	3%	14%
VIH	10%	-	10%
Pathologies pulmonaires chroniques	1%	8%	9%

Tableau 33 : Prévalence des pathologies dans les ACT

% de candidats présentant une conduite addictive (hors tabac, jeux...)	27%
% de résidents ayant un usage à risque ou nocif de substances psychoactives (hors alcool et tabac)	4%
% de résidents ayant un usage à risque ou nocif d'alcool	9%
% de résidents ayant un traitement de substitution aux opiacés	7%

Tableau 34 : Prévalence des addictions en ACT<sup>94</sup>

% de résidents avec un handicap reconnu par la MDPH	53%
---	-----

Tableau 35 : Prévalence des situations de handicap en ACT

<sup>94</sup> Le rapport d'activité standardisé précise qu'un même résident peut être atteint de plusieurs addictions

Nombre de résidents bénéficiant d'un dispositif d'hospitalisation à domicile, service de soins palliatifs à domicile...	5%
Nombre de résidents bénéficiant d'appareillage médicalisé (lit médicalisé, oxygène, ...)	12%
Nombre de résidents bénéficiant de l'intervention d'un infirmier, infirmier à domicile, SSIAD, infirmier ETP...	49%
Nombre de résidents bénéficiant de l'intervention d'un kinésithérapeute	13%
Nombre de résidents bénéficiant de l'intervention d'un diététicien	1%
Nombre de résidents bénéficiant des conseils d'un juriste, d'un avocat, du défenseur des droits...	17%
Nombre de résidents bénéficiant de l'intervention d'un conseiller emploi insertion, de formation, d'action d'alphabétisation	21%
Nombre de résidents bénéficiant de l'intervention d'un interprète	25%
Nombre de résidents bénéficiant de l'intervention d'une aide à domicile	3%

Tableau 36 : Interventions extérieures

# Annexe 5

## Bilan régional des ACT Hébergement<sup>95</sup> 2021 : Centre-Val de Loire

(Mis à jour le 23 octobre 2022)

% de femmes parmi les résidents		% de résidents célibataires		% de résidents français		% de résidents atteints par le VIH	
% de résidents âgés de plus de 45 ans		% résidents avec accompagnants		% de résidents sans revenus à l'entrée		% de résidents avec comorbidités <sup>96</sup>	
% de résidents avec hébergement durable à l'entrée		% de résidents sans protection sociale complémentaire à l'entrée		% de résidents avec un handicap reconnu par la MPDH		% de résidents atteints par une maladie ou un trouble psychiatrique	
% de résidents dépendants à l'alcool <sup>97</sup>		% de résidents avec une toxicomanie <sup>98</sup>		% de sortants en emploi		% de sortants avec hébergement durable	

Légende	Taux < M-10	M -10 < Taux < M+10	Taux > M+10
	Taux bas	Taux moyen	Taux élevé
M : pourcentage moyen national Taux : pourcentage calculé pour la région considérée			

### SOMMAIRE

1/ Amplitude de l'enquête et description des ACT	p95
2/ Equipe salariale	p96
3/ Les candidatures	p97
4/ Profil social des résidents	p98
5/ Situations d'hébergement des résidents entrée-sortie et décès	p101
6/ Pathologies des résidents	p103

(En raison du faible nombre de résidents sortants, il est très difficile de comparer les données à l'entrée et à la sortie.)

<sup>95</sup> Les ACT Hors les murs ne font pas partie de ce bilan (et sont traités dans le Bilan national ACT Hors les murs)

<sup>96</sup> Hors addictions, alcool et handicaps

<sup>97</sup> Avec usage à risque ou nocif d'alcool

<sup>98</sup> Avec usage à risque ou nocif de substances psychoactives (hors alcool et tabac)

## Centre Val de Loire

### 1/ Amplitude de l'enquête et description des ACT

Représentativité de l'enquête : 100% des places ACT.

6 structures sur 6 (100%) ont retourné l'enquête : ACSC - Cités Caritas (ACT CIBC) ; ADDICTIONS France (ACT 28 et ACT 41) ; APLÉAT-ACEP (ACT La Parenthèse) ; CORDIA ; SOLIDARITÉ ACCUEIL.

Nombre de structures	6
Nombre de places autorisées / installées	99 / 93
Nombre moyen de places par structure	16,5
Nombre de candidatures	168
Nombre de résidents présents dans l'année	120
Nombre d'admissions	45 (38% des résidents ont été admis dans l'année)
Nombre de sorties	38

Tableau 1 : Amplitude de l'analyse des rapports d'activité standardisés

% de places en individuel	51%
% de places en semi-collectif	38%
% de places en collectif	12%

Tableau 2 : Répartition des catégories de places d'ACT

% de structures ayant un service de suivi des résidents sortis du dispositif	67%
% de structures ayant effectivement continué à accompagner au moins un résident après sa sortie dans l'année	67%
% de résidents sortis du dispositif ACT dans l'année ayant été suivis après leur sortie	44%

Tableau 3 : Activité de suivi des résidents sortis du dispositif ACT dans l'année

1 à 3 mois	53%
3 à 6 mois	7%
6 mois à 1 an	40%

Tableau 4 : Répartition des durées de suivi des résidents après leur sortie

## 2/ Equipe salariale

Moyenne des ETP/place	0,432
-----------------------	-------

Tableau 5 : Équivalent temps plein (ETP)

Turn-Over du personnel : 16%

Directeur, chef de service, responsable...	12,5%	Administration et technique 33,1%
Assistant de direction, secrétariat, comptabilité, chargé de mission, référent qualité, référent admission	9,0%	
Personnel logistique (veilleur de nuit, cuisinier, agent d'entretien, agent technique...)	11,6%	
Médecin coordinateur	3,4%	Équipe de soin 23,6%
Infirmier	13,1%	
Psychologue	5,2%	
Kinésithérapeute, art thérapeute, diététicien ...	-	
Référent ETP	-	
Autre soin (aide-soignant, AMP, aide puéricultrice, auxiliaire de soin, ...)	2,0%	
Assistant de service social	7,5%	Équipe sociale 38,3%
Educateur spécialisé, éducateur jeune enfant, moniteur éducateur ...	15,4%	
Conseiller en économie sociale et familiale	5,0%	
Conseiller emploi et insertion	-	
Autre social (auxiliaire de vie sociale, maitresse de maison, technicien de l'intervention sociale et familiale, aide à domicile, conseiller conjugal et familial, coordinateur psycho-social, chargé de mission logement...)	10,4%	
Animateur, enseignant en activité physique adaptée...	5,0%	Autre 5,0%
Autre	-	

Tableau 6 : Équipe salariale - répartition moyenne des ETP

Pourcentage de structures ayant un médecin coordinateur dans l'équipe	100%
Pourcentage de structures ayant un infirmier dans l'équipe	100%
Pourcentage de structures ayant un psychologue dans l'équipe	100%
Pourcentage de structures ayant un aide-soignant, AMP, aide puéricultrice, auxiliaire de soin, ... dans l'équipe	17%
Pourcentage de structures ayant un assistant de service social dans l'équipe	50%
Pourcentage de structures ayant un éducateur spécialisé dans l'équipe	83%
Pourcentage de structures ayant un conseiller en économie sociale et familiale dans l'équipe	33%

Tableau 7 : Équipe salariale<sup>99</sup>

<sup>99</sup> Personnel employé par l'ACT, en vacation ou mis à disposition par une autre structure



### 3/ Les candidatures

Candidatures reçues	168
Nombre moyen de candidatures par structure	28,0
Admissions	45
% de candidatures ayant entraîné une admission en ACT	26,8% (1 admission pour 3,7 candidatures)
Candidatures refusées	123
% de candidatures refusées	73,2%

Tableau 8 : Données globales sur les candidatures et les admissions

Absence de places disponibles	38%
-------------------------------	-----

Tableau 9 : Pourcentage de motifs de refus à l'admission en ACT en raison d'une capacité d'accueil atteinte

Nécessite une prise en charge hospitalière	14%
Hors critères médicaux	13%
En raison de conduites addictives	9%
En raison de comorbidités psychiatriques	5%
Coordination médicale déjà en place ou candidat possédant déjà un logement autonome	-
<b>Total</b>	<b>41%</b>

Tableau 10 : Pourcentage de motifs de refus à l'admission en ACT car le dispositif n'est pas adapté aux besoins de la personne

Les modalités d'accueil ne permettent pas d'accueillir la personne (mobilité réduite, présence d'accompagnant ...)	6%
Refus de la personne, la personne n'a pas donné suite, dossier incomplet...	10%
<b>Total</b>	<b>16%</b>

Tableau 11 : Pourcentage de motifs de refus à l'admission en ACT car les conditions d'accueil ne permettent pas d'accueillir la personne

Hors critères du projet de l'établissement	1%
Hors critères d'âge	-
Décès	2%
Demande émanant d'une autre région ou d'un autre département	1%
Personne sans ressource ou en situation irrégulière	1%
La personne ne parle pas suffisamment le français	-
La personne est sans perspective de sortie	1%
Autre / Non renseigné	-
<b>Total</b>	<b>6%</b>

Tableau 12 : Pourcentage de motifs de refus à l'admission en ACT pour d' « autres motifs de refus »

Services sociaux hospitaliers et autres (ELSA <sup>100</sup> , service de médecine, HAD <sup>101</sup> , clinique privée, réseau ville-hôpital...)	33%
Etablissement ou service médico-social (addictologie, handicap, autre ACT, LHSS, LAM...)	18%
Etablissement social d'hébergement (CHRS...)	5%
Services sociaux municipaux ou départementaux	10%
SPIP, UCSA (personnes placées sous-main de justice ou sorties de prison) et associations de sortants de prison	10%
Associations d'aide aux malades	3%
Associations ou structures internes	3%
Initiative de la personne, des proches ou du médecin traitant	-
CADA	18%
Autres associations	-
Autres	-

Tableau 13 : Répartition de l'origine des dossiers de candidatures pour les candidats admis en ACT dans l'année<sup>102</sup>

#### 4/ Profil social des résidents

	Résidents présents	Candidatures	Candidatures avec accompagnants
Hommes	56%	67%	29%
Femmes	43%	33%	64%
Transgenres/intersexes	-	-	-
Mineurs	1%	0,6%	7%

Tableau 14 : Répartition Hommes/Femmes/Mineurs/Transgenres/Intersexes en ACT

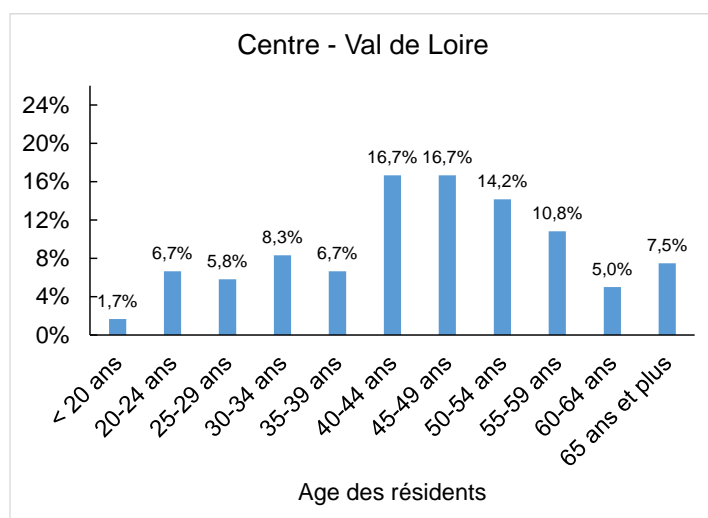

% de résidents âgés de plus de 45 ans : 54%

% de résidents âgés de plus de 55 ans : 23%

Figure 1 : Pyramide des âges des résidents présents en ACT

<sup>100</sup> ELSA : Equipe de Liaison et de Soins en Addictologie

<sup>101</sup> HAD : Hospitalisation à Domicile

<sup>102</sup> Analyse effectuée sur 87% des entrants

Célibataire	63%
Divorcé(e)	9%
Veuf, Veuve	5%
Union libre	11%
Pacsé(e)	-
Marié(e)	12%

Tableau 15 : Répartition des situations familiales des résidents

% de candidatures avec accompagnants	8%
Nombre total d'accompagnants	44
% d'accompagnants mineurs	82%
% de résidents avec un ou des accompagnants	21%

Tableau 16 : Accompagnants accueillis en ACT

% de résidents sous-main de justice	4%
-------------------------------------	----

Tableau 17 : Résidents présents en ACT sous-main de justice

Aménagement de peine	60%
Suspension de peine pour raison médicale	-
Sortie de prison (libération)	40%

Tableau 18 : Situation des résidents présents en ACT sous-main de justice

	Situation à l'entrée des résidents présents	Situation à la sortie des résidents sortis
Carte nationale d'identité (CNI)	36%	42%
CNI ou passeport U.E. <sup>103</sup>	1%	-
Carte de résident	6%	16%
Mineur étranger	-	-
Titre de séjour « vie privée et familiale » (hors santé)	10%	11%
Titre de séjour au titre de l'état de santé	12%	13%
Demandeur d'asile	5%	-
Autorisation provisoire de séjour (APS)	-	-
Récépissé de demande, preuve de dépôt ou rendez-vous à la préfecture	3%	16%
Sans titre de séjour	28%	3%
Autres	-	-

Tableau 19 : Situation administrative des résidents présents en ACT

<sup>103</sup> U.E. : Union Européenne

	Situation à l'entrée des résidents présents	Situation à la sortie des résidents sortis
Affiliation au régime général	24%	29%
Affiliation à un autre régime obligatoire	6%	11%
Protection universelle maladie (PUMA)	55%	45%
Aide médicale d'état (AME)	11%	11%
Aucune protection maladie	4%	5%

Tableau 20 : Couverture sociale principale des résidents présents en ACT

	Situation à l'entrée des résidents présents	Situation à la sortie des résidents sortis
Complémentaire Santé Solidaire (ex-CMU-C)	63%	48%
Mutuelle	16%	29%
Sans complémentaire	21%	24%

Tableau 21 : Protection complémentaire des résidents présents en ACT

	Situation à l'entrée des résidents présents	Situation à la sortie des résidents sortis
Affection longue durée (ALD)	67%	72%

Tableau 22 : Proportion de résidents ayant une reconnaissance ALD

	Situation à l'entrée des résidents présents	Situation à la sortie des résidents sortis
Emploi à temps plein	4%	8%
Emploi à temps partiel	7%	5%
En formation	4%	3%
Etudiant, enfant scolarisé, mineur	3%	5%
Demandeur d'emploi	19%	13%
Retraite ou pré-retraite	8%	8%
Invalidité	5%	5%
Inaptitude reconnue par la MDPH	6%	11%
Sans activité professionnelle	21%	21%
Sans autorisation de travailler	24%	21%
En arrêt maladie	-	-
Autre	-	-

Tableau 23 : Répartition des résidents présents en ACT en fonction de leur situation professionnelle

	Situation à l'entrée des résidents présents	Situation à la sortie des résidents sortis
Revenus d'activité (salaire, prime...)	14%	11%
Revenus de remplacement (retraite, pension d'invalidité, ARE <sup>104</sup> , indemnités journalières...)	16%	13%
RSA <sup>105</sup>	14%	3%
Allocation Adulte Handicapé (AAH)	23%	47%
Formation rémunérée, bourse d'études	2%	-
Autres prestations sociales (allocations familiales...)	-	-
Revenus provenant d'un tiers	-	-
ADA <sup>106</sup>	5%	-
Revenus d'activités non déclarées	-	-
Autres, non renseigné	-	2%
Sans revenu	27%	24%

Tableau 24 : Revenu des résidents présents en ACT

#### 5/ Situations d'hébergement des résidents entrée-sortie et décès

Hébergement durable	7%	Originaire du département	75%
Hébergement provisoire	71%	Originaire d'un autre département de la région	10%
Sans hébergement	23%	Originaire d'une autre région	14%
		Sans domiciliation	1%

Tableau 25 : Situation d'hébergement des résidents présents avant leur entrée en ACT

<sup>104</sup> ARE : Allocation d'aide au Retour à l'Emploi également appelée allocation chômage

<sup>105</sup> RSA : Revenu de Solidarité Active

<sup>106</sup> ADA : Allocation pour demandeur d'asile

Solutions d'hébergement durables	Hébergement propre - bail direct	41%
	Hébergement propre - bail glissant	9%
	Retour en famille de manière durable	3%
	Etablissement médico-social - handicap	-
	Etablissement médico-social - personnes âgées	3%
Solutions d'hébergement provisoires	Autre ACT, LAM, LHSS, ACT hors les murs	-
	Etablissement médico-social - addictologie	-
	Hôpital psychiatrique	-
	Etablissement de santé (hôpital ...)	-
	Dispositif social d'hébergement (CHRS, CHU <sup>107</sup> , appart-relais...)	6%
	Hébergement provisoire ou précaire (chez des proches, hôtel, urgences ...)	21%
Autres	Etablissements pénitentiaires	6%
	Départ à l'étranger, expulsion du territoire	6%
	Autres / non renseigné	6%

Tableau 26 : Situations d'hébergement des résidents sortis du dispositif ACT

Rupture de contrat à l'initiative du résident	9%
Exclusion	18%

Tableau 27 : Proportion de résidents avec une rupture d'accompagnement

% de résidents présents décédés pendant l'année dans l'ACT	3%
% de décès parmi les sorties du dispositif ACT	11%

Tableau 28 : Proportion de décès en ACT

< 6 mois	13%
6-12 mois	13%
12-18 mois	13%
18-24 mois	16%
> 2 ans	45%

Tableau 29 : Répartition des durées de séjour en ACT des résidents sortants

Durée d'hébergement moyenne pour les résidents sortis dans l'année	21,5 mois
Taux d'occupation	85%

Tableau 30 : Durée moyenne de séjour pour les résidents sortis du dispositif ACT et taux d'occupation

<sup>107</sup> CHU : Centre d'Hébergement d'Urgence

## 6/ Pathologies des résidents

	Candidats	Résidents présents
VIH	20%	27%
Cancers	8%	16%
Diabètes	9%	15%
Insuffisances rénales	4%	6%
Maladies cardio-vasculaires	11%	5%
Maladies neurologiques dégénératives	3%	5%
Maladies psychiatriques <sup>108</sup>	7%	4%
Cirrhose, insuffisance hépatique	2%	4%
Pathologies pulmonaires chroniques	10%	3%
VHC	2%	3%
Troubles neurocognitifs	4%	2%
Maladies génétiques, maladies rares et orphelines...	3%	2%
Drépanocytose	2%	2%
Maladies digestives	3%	1%
Toxicomanie (hors alcool) ou traitement de substitution aux opiacés	3%	-
Autres	8%	5%

Tableau 31 : Répartition des pathologies principales ayant entraîné une demande d'admission en ACT

% de candidats ayant une ou plusieurs comorbidités	52%
% de résidents présents ayant une ou plusieurs comorbidités	46%

Tableau 32 : Proportion des comorbidités (hors addiction et handicap)

<sup>108</sup> et maladies psychologiques, troubles anxieux, troubles de la personnalité, troubles dépressifs, troubles du comportement, troubles de l'alimentation...

	% de résidents souffrant de la pathologie comme pathologie principale	% de résidents souffrant de la pathologie comme comorbidité	% de résidents concernés par la pathologie dans les ACT
VIH	27%	2%	29%
Maladies psychiatriques...	4%	21%	25%
Diabètes	15%	8%	23%
Cancers	16%	3%	19%
Maladies cardiovasculaires	5%	12%	16%
VHB ou VHC <sup>109</sup>	4%	7%	11%
Insuffisances rénales	6%	5%	11%
Maladies neurologiques dégénératives	5%	5%	10%

Tableau 33 : Prévalence des pathologies en ACT

% de candidats présentant une conduite addictive (hors tabac, jeux...)	25%
% de résidents ayant un usage à risque ou nocif de substances psychoactives (hors alcool et tabac)	13%
% de résidents ayant un usage à risque ou nocif d'alcool	13%
% de résidents ayant un traitement de substitution aux opiacés	11%

Tableau 34 : Prévalence des addictions en ACT<sup>110</sup>

% de résidents avec un handicap reconnu par la MDPH	34%
---	-----

Tableau 35 : Prévalence des situations de handicap en ACT

<sup>109</sup> En négligeant les coinfections VHB/VHC

<sup>110</sup> Le rapport d'activité standardisé précise qu'un même résident peut être atteint de plusieurs addictions



Nombre de résidents bénéficiant d'un dispositif d'hospitalisation à domicile, service de soins palliatifs à domicile...	2%
Nombre de résidents bénéficiant d'appareillage médicalisé (lit médicalisé, oxygène, ...)	8%
Nombre de résidents bénéficiant de l'intervention d'un infirmier, infirmier à domicile, SSIAD, infirmier ETP...	38%
Nombre de résidents bénéficiant de l'intervention d'un kinésithérapeute	18%
Nombre de résidents bénéficiant de l'intervention d'un diététicien	8%
Nombre de résidents bénéficiant des conseils d'un juriste, d'un avocat, du défenseur des droits...	11%
Nombre de résidents bénéficiant de l'intervention d'un conseiller emploi insertion, de formation, d'action d'alphabétisation	12%
Nombre de résidents bénéficiant de l'intervention d'un interprète	8%
Nombre de résidents bénéficiant de l'intervention d'une aide à domicile	3%

Tableau 36 : Interventions extérieures

# Annexe 6

## Bilan régional des ACT Hébergement<sup>111</sup> 2021 : Corse

(Mis à jour le 23 octobre 2022)

% de femmes parmi les résidents		% de résidents célibataires		% de résidents français		% de résidents atteints par le VIH	
% de résidents âgés de plus de 45 ans		% résidents avec accompagnants		% de résidents sans revenus à l'entrée		% de résidents avec comorbidités <sup>112</sup>	
% de résidents avec hébergement durable à l'entrée		% de résidents sans protection sociale complémentaire à l'entrée		% de résidents avec un handicap reconnu par la MPDH		% de résidents atteints par une maladie ou un trouble psychiatrique	
% de résidents dépendants à l'alcool <sup>113</sup>		% de résidents avec une toxicomanie <sup>114</sup>		% de sortants en emploi		% de sortants avec hébergement durable	

Légende	Taux < M-10	M -10 < Taux < M+10	Taux > M+10
	Taux bas	Taux moyen	Taux élevé
M : pourcentage moyen national Taux : pourcentage calculé pour la région considérée			

### SOMMAIRE

1/ Amplitude de l'enquête et description des ACT	p107
2/ Equipe salariale	p108
3/ Les candidatures	p109
4/ Profil social des résidents	p110
5/ Situations d'hébergement des résidents entrée-sortie et décès	p113
6/ Pathologies des résidents	p115

(En raison du faible nombre de résidents sortants, il est très difficile de comparer les données à l'entrée et à la sortie.)

<sup>111</sup> Les ACT Hors les murs ne font pas partie de ce bilan (et sont traités dans le Bilan national ACT Hors les murs)

<sup>112</sup> Hors addictions, alcool et handicaps

<sup>113</sup> Avec usage à risque ou nocif d'alcool

<sup>114</sup> Avec usage à risque ou nocif de substances psychoactives (hors alcool et tabac)

## Corse

### 1/ Amplitude de l'enquête et description des ACT

Représentativité de l'enquête : 100% des places ACT.

2 structures sur 2 (100%) ont retourné l'enquête : CROIX-ROUGE FRANÇAISE (ACT Campa Qui) ; LE FOYER DE FURIANI (ACT FOYER de FURIANI).

Nombre de structures	2
Nombre de places autorisées / installées	14 / 14
Nombre moyen de places par structure	7
Nombre de candidatures	18
Nombre de résidents présents dans l'année	17
Nombre d'admissions	7 (41% des résidents ont été admis dans l'année)
Nombre de sorties	9

Tableau 1 : Amplitude de l'analyse des rapports d'activité standardisés

% de places en individuel	-
% de places en semi-collectif	29%
% de places en collectif	71%

Tableau 2 : Répartition des catégories de places d'ACT

% de structures ayant un service de suivi des résidents sortis du dispositif	-
% de structures ayant effectivement continué à accompagner au moins un résident après sa sortie dans l'année	-
% de résidents sortis du dispositif ACT dans l'année ayant été suivis après leur sortie	-

Tableau 3 : Activité de suivi des résidents sortis du dispositif ACT dans l'année

1 à 3 mois	-
3 à 6 mois	-
6 mois à 1 an	-

Tableau 4 : Répartition des durées de suivi des résidents après leur sortie

## 2/ Equipe salariale

Moyenne des ETP/place	0,466
-----------------------	-------

Tableau 5 : Équivalent temps plein (ETP)

Turn-Over du personnel : 11%

Directeur, chef de service, responsable...	4%	Administration et technique 15%
Assistant de direction, secrétariat, comptabilité, chargé de mission, référent qualité, référent admission	1%	
Personnel logistique (veilleur de nuit, cuisinier, agent d'entretien, agent technique...)	10%	
Médecin coordinateur	1%	Équipe de soin 51%
Infirmier	11%	
Psychologue	8%	
Kinésithérapeute, art thérapeute, diététicien ...	-	
Référent ETP	-	
Autre soin (aide-soignant, AMP, aide puéricultrice, auxiliaire de soin, ...)	31%	
Assistant de service social	8%	Équipe sociale 19%
Educateur spécialisé, éducateur jeune enfant, moniteur éducateur ...	11%	
Conseiller en économie sociale et familiale	-	
Conseiller emploi et insertion	-	
Autre social (auxiliaire de vie sociale, maitresse de maison, technicien de l'intervention sociale et familiale, aide à domicile, conseiller conjugal et familial, coordinateur psycho-social, chargé de mission logement...)	-	
Animateur, enseignant en activité physique adaptée...	15%	Autre 15%
Autre	-	

Tableau 6 : Équipe salariale - répartition moyenne des ETP

Pourcentage de structures ayant un médecin coordinateur dans l'équipe	50%
Pourcentage de structures ayant un infirmier dans l'équipe	50%
Pourcentage de structures ayant un psychologue dans l'équipe	50%
Pourcentage de structures ayant un aide-soignant, AMP, aide puéricultrice, auxiliaire de soin, ... dans l'équipe	50%
Pourcentage de structures ayant un assistant de service social dans l'équipe	50%
Pourcentage de structures ayant un éducateur spécialisé dans l'équipe	100%
Pourcentage de structures ayant un conseiller en économie sociale et familiale dans l'équipe	0%

Tableau 7 : Équipe salariale<sup>115</sup>

<sup>115</sup> Personnel employé par l'ACT, en vacation ou mis à disposition par une autre structure

### 3/ Les candidatures

Candidatures reçues	18
Nombre moyen de candidatures par structure	9
Admissions	7
% de candidatures ayant entraîné une admission en ACT	38,9% (1 admission pour 2,6 candidatures)
Candidatures refusées	11
% de candidatures refusées	61,1%

Tableau 8 : Données globales sur les candidatures et les admissions

Absence de places disponibles	-
-------------------------------	---

Tableau 9 : Pourcentage de motifs de refus à l'admission en ACT en raison d'une capacité d'accueil atteinte

Nécessite une prise en charge hospitalière	30%
Hors critères médicaux	40%
En raison de conduites addictives	-
En raison de comorbidités psychiatriques	-
Coordination médicale déjà en place ou candidat possédant déjà un logement autonome	10%
La personne relève d'un autre dispositif, la personne manque d'autonomie, sa sécurité n'est pas assurée, ...	-
<b>Total</b>	<b>80%</b>

Tableau 10 : Pourcentage de motifs de refus à l'admission en ACT car le dispositif n'est pas adapté aux besoins de la personne

Les modalités d'accueil ne permettent pas d'accueillir la personne (mobilité réduite, présence d'accompagnant ...)	-
Refus de la personne, la personne n'a pas donné suite, dossier incomplet...	20%
<b>Total</b>	<b>20%</b>

Tableau 11 : Pourcentage de motifs de refus à l'admission en ACT car les conditions d'accueil ne permettent pas d'accueillir la personne

Hors critères du projet de l'établissement	-
Hors critères d'âge	-
Décès	-
Demande émanant d'une autre région ou d'un autre département	-
Personne sans ressource ou en situation irrégulière	-
La personne ne parle pas suffisamment le français	-
Autre / Non renseigné	-
<b>Total</b>	<b>0%</b>

Tableau 12 : Pourcentage de motifs de refus à l'admission en ACT pour d' « autres motifs de refus »

Services sociaux hospitaliers et autres (ELSA <sup>116</sup> , service de médecine, HAD <sup>117</sup> , clinique privée, réseau ville-hôpital...)	14%
Etablissement ou service médico-social (addictologie, handicap, autre ACT, LHSS, LAM...)	14%
Etablissement social d'hébergement (CHRS...)	57%
Services sociaux municipaux ou départementaux	-
SPIP, UCSA (personnes placées sous-main de justice ou sorties de prison) et associations de sortants de prison	-
Associations d'aide aux malades	-
Associations ou structures internes	-
Initiative de la personne, des proches, du médecin traitant ou du mandataire judiciaire	14%
CADA	-
Autres associations	-
Autres	-

Tableau 13 : Répartition de l'origine des dossiers de candidatures pour les candidats admis en ACT dans l'année<sup>118</sup>

#### 4/ Profil social des résidents

	Résidents présents	Candidatures	Candidatures avec accompagnants
Hommes	94%	Manque de données	-
Femmes	6%	...	-
Transgenres / intersexes	-		-
Mineurs	-		-

Tableau 14 : Répartition Hommes/Femmes/Transgenres et Intersexes/Mineurs en ACT

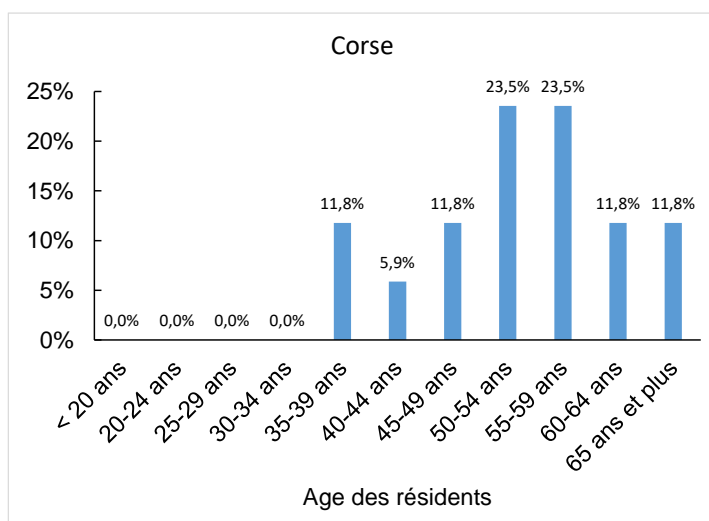

Figure 1 : Pyramide des âges des résidents présents en ACT

% de résidents âgés de plus de 45 ans : 82%

% de résidents âgés de plus de 55 ans : 47%

<sup>116</sup> ELSA : Equipe de Liaison et de Soins en Addictologie

<sup>117</sup> HAD : Hospitalisation à Domicile

<sup>118</sup> Analyse effectuée sur 87% des entrants

Célibataire	Manque de données
Divorcé(e)	...
Veuf, Veuve	...
Union libre	...
Pacsé(e)	...
Marié(e)	...

Tableau 15 : Répartition des situations familiales des résidents

% de candidatures avec accompagnants	-
Nombre total d'accompagnants	0
% d'accompagnants mineurs	-
% de résidents avec un ou des accompagnants	0%

Tableau 16 : Accompagnants accueillis en ACT

% de résidents sous-main de justice	0%
-------------------------------------	----

Tableau 17 : Résidents présents en ACT sous-main de justice

Aménagement de peine	-
Suspension de peine pour raison médicale	-
Sortie de prison (libération)	-

Tableau 18 : Situation des résidents présents en ACT sous-main de justice

	Situation à l'entrée des résidents présents	Situation à la sortie des résidents sortis
Carte nationale d'identité (CNI)	41%	44%
CNI ou passeport U.E. <sup>119</sup>	35%	44%
Carte de résident	18%	11%
Mineur étranger	-	-
Titre de séjour « vie privée et familiale » (hors santé)	-	-
Titre de séjour au titre de l'état de santé	-	-
Demandeur d'asile	-	-
Autorisation provisoire de séjour (APS)	-	-
Récépissé de demande, preuve de dépôt ou rendez-vous à la préfecture	-	-
Sans titre de séjour	6%	-
Autres	-	-

Tableau 19 : Situation administrative des résidents présents en ACT

<sup>119</sup> U.E. : Union Européenne

	Situation à l'entrée des résidents présents	Situation à la sortie des résidents sortis
Affiliation au régime général	77%	44%
Affiliation à un autre régime obligatoire	12%	11%
Protection universelle maladie (PUMA)	12%	44%
Aide médicale d'état (AME)	-	-
Aucune protection maladie	-	-

Tableau 20 : Couverture sociale principale des résidents présents en ACT

	Situation à l'entrée des résidents présents	Situation à la sortie des résidents sortis
Complémentaire Santé Solidaire (ex-CMU-C)	Manque de données	67%
Mutuelle	...	33%
Sans complémentaire	...	-

Tableau 21 : Protection complémentaire des résidents présents en ACT

	Situation à l'entrée des résidents présents	Situation à la sortie des résidents sortis
Affection longue durée (ALD)	53%	33%

Tableau 22 : Proportion de résidents ayant une reconnaissance ALD

	Situation à l'entrée des résidents présents	Situation à la sortie des résidents sortis
Emploi à temps plein	-	-
Emploi à temps partiel	-	11%
En formation	-	-
Etudiant, enfant scolarisé, mineur	-	-
Demandeur d'emploi	-	-
Retraite ou pré-retraite	6%	11%
Invalidité	-	11%
Inaptitude reconnue par la MDPH	-	-
Sans activité professionnelle	77%	67%
Sans autorisation de travailler	-	-
En arrêt maladie	18%	-
Autre	-	-

Tableau 23 : Répartition des résidents présents en ACT en fonction de leur situation professionnelle



	Situation à l'entrée des résidents présents	Situation à la sortie des résidents sortis
Revenus d'activité (salaire, prime...)	6%	11%
Revenus de remplacement (retraite, pension d'invalidité, ARE <sup>120</sup> , indemnités journalières...)	29%	44%
RSA <sup>121</sup>	18%	11%
Allocation Adulte Handicapé (AAH)	6%	22%
Formation rémunérée, bourse d'études	-	-
Autres prestations sociales (allocations familiales...)	-	-
Revenus provenant d'un tiers	-	-
ADA <sup>122</sup>	-	-
Revenus d'activités non déclarées	-	-
Autres, non renseigné	-	-
Sans revenu	41%	11%

Tableau 24 : Revenu des résidents présents en ACT

#### 5/ Situations d'hébergement des résidents entrée-sortie et décès

Hébergement durable	5%	Originaire du département	94%
Hébergement provisoire	77%	Originaire d'un autre département de la région	-
Sans hébergement	18%	Originaire d'une autre région	6%
		Sans domiciliation	-

Tableau 25 : Situation d'hébergement des résidents présents avant leur entrée en ACT

<sup>120</sup> ARE : Allocation d'aide au Retour à l'Emploi également appelée allocation chômage

<sup>121</sup> RSA : Revenu de Solidarité Active

<sup>122</sup> ADA : Allocation pour demandeur d'asile

Solutions d'hébergement durables	Hébergement propre - bail direct	83%
	Hébergement propre - bail glissant	-
	Retour en famille de manière durable	-
	Etablissement médico-social - handicap	-
	Etablissement médico-social - personnes âgées	-
Solutions d'hébergement provisoires	Autre ACT, LAM, LHSS, ACT hors les murs	-
	Etablissement médico-social - addictologie	-
	Hôpital psychiatrique	-
	Etablissement de santé (hôpital ...)	-
	Dispositif social d'hébergement (CHRS, CHU <sup>123</sup> , appart-relais...)	-
	Hébergement provisoire ou précaire (chez des proches, hôtel, urgences ...)	17%
Autres	Etablissements pénitentiaires	-
	Départ à l'étranger, expulsion du territoire	-
	Autre ou non renseigné en raison d'une rupture du contrat d'accompagnement ou 'une expulsion	-
	Sans solution	-

Tableau 26 : Situations d'hébergement des résidents sortis du dispositif ACT

Rupture de contrat à l'initiative du résident	5%
Exclusion	2%

Tableau 27 : Proportion de résidents avec une rupture d'accompagnement

% de résidents présents décédés pendant l'année dans l'ACT	18%
% de décès parmi les sorties du dispositif ACT	33%

Tableau 28 : Proportion de décès en ACT

< 6 mois	22%
6-12 mois	11%
12-18 mois	56%
18-24 mois	11%
> 2 ans	-

Tableau 29 : Répartition des durées de séjour en ACT des résidents sortants

Durée d'hébergement moyenne pour les résidents sortis dans l'année	13,4 mois
Taux d'occupation	Manque de données

Tableau 30 : Durée moyenne de séjour pour les résidents sortis du dispositif ACT et taux d'occupation

<sup>123</sup> CHU : Centre d'Hébergement d'Urgence

## 6/ Pathologies des résidents

	Candidats	Résidents présents
Cancers	21%	41%
Maladies cardio-vasculaires	17%	18%
Diabètes	11%	18%
Troubles neurocognitifs	21%	6%
Maladies neurologiques dégénératives	6%	6%
Polytraumatismes	-	12%
VIH	6%	-
Maladies psychiatriques <sup>124</sup>	6%	-
Maladies digestives	6%	-

Tableau 31 : Répartition des pathologies principales ayant entraîné une demande d'admission en ACT

% de candidats ayant une ou plusieurs comorbidités	100%
% de résidents présents ayant une ou plusieurs comorbidités	100%

Tableau 32 : Proportion des comorbidités (hors addiction et handicap)

	% de résidents souffrant de la pathologie comme pathologie principale	% de résidents souffrant de la pathologie comme comorbidité	% de résidents concernés par la pathologie dans les ACT
Maladies cardiovasculaires	18%	29%	47%
Diabètes	18%	23%	41%
Cancers	41%	-	41%
Maladies psychiatriques...	-	29%	29%
Pathologies pulmonaires chroniques	-	18%	18%
Obésité morbide	-	12%	12%

Tableau 33 : Prévalence des pathologies en ACT

<sup>124</sup> et maladies psychologiques, troubles anxieux, troubles de la personnalité, troubles dépressifs, troubles du comportement, troubles de l'alimentation...

% de candidats présentant une conduite addictive (hors tabac, jeux...)	50%
% de résidents ayant un usage à risque ou nocif de substances psychoactives (hors alcool et tabac)	-
% de résidents ayant un usage à risque ou nocif d'alcool	47%
% de résidents ayant un traitement de substitution aux opiacés	-

Tableau 34 : Prévalence des addictions en ACT<sup>125</sup>

% de résidents avec un handicap reconnu par la MDPH	Manque de données
---	-------------------

Tableau 35 : Prévalence des situations de handicap en ACT

Nombre de résidents bénéficiant d'un dispositif d'hospitalisation à domicile, service de soins palliatifs à domicile...	12%
Nombre de résidents bénéficiant d'appareillage médicalisé (lit médicalisé, oxygène, ...)	-
Nombre de résidents bénéficiant de l'intervention d'un infirmier, infirmier à domicile, SSIAD, infirmier ETP...	6%
Nombre de résidents bénéficiant de l'intervention d'un kinésithérapeute	35%
Nombre de résidents bénéficiant de l'intervention d'un diététicien	5%
Nombre de résidents bénéficiant des conseils d'un juriste, d'un avocat, du défenseur des droits...	-
Nombre de résidents bénéficiant de l'intervention d'un conseiller emploi insertion, de formation, d'action d'alphabétisation	-
Nombre de résidents bénéficiant de l'intervention d'un interprète	6%
Nombre de résidents bénéficiant de l'intervention d'une aide à domicile	-

Tableau 36 : Interventions extérieures

<sup>125</sup> Le rapport d'activité standardisé précise qu'un même résident peut être atteint de plusieurs addictions

# Annexe 7

## Bilan régional des ACT Hébergement<sup>126</sup> 2021 : Grand Est

(Mis à jour le 23 octobre 2022)

% de femmes parmi les résidents		% de résidents célibataires		% de résidents français		% de résidents atteints par le VIH	
% de résidents âgés de plus de 45 ans		% résidents avec accompagnants		% de résidents sans revenus à l'entrée		% de résidents avec comorbidités <sup>127</sup>	
% de résidents avec hébergement durable à l'entrée		% de résidents sans protection sociale complémentaire à l'entrée		% de résidents avec un handicap reconnu par la MPDH		% de résidents atteints par une maladie ou un trouble psychiatrique	
% de résidents dépendants à l'alcool <sup>128</sup>		% de résidents avec une toxicomanie <sup>129</sup>		% de sortants en emploi		% de sortants avec hébergement durable	

Légende	Taux < M-10	M -10 < Taux < M+10	Taux > M+10
	Taux bas	Taux moyen	Taux élevé
M : pourcentage moyen national Taux : pourcentage calculé pour la région considérée			

### SOMMAIRE

1/ Amplitude de l'enquête et description des ACT	p118
2/ Equipe salariale	p119
3/ Les candidatures	p120
4/ Profil social des résidents	p121
5/ Situations d'hébergement des résidents entrée-sortie et décès	p124
6/ Pathologies des résidents	p126

(En raison du faible nombre de résidents sortants, il est très difficile de comparer les données à l'entrée et à la sortie.)

<sup>126</sup> Les ACT Hors les murs ne font pas partie de ce bilan (et sont traités dans le Bilan national ACT Hors les murs)

<sup>127</sup> Hors addictions, alcool et handicaps

<sup>128</sup> Avec usage à risque ou nocif d'alcool

<sup>129</sup> Avec usage à risque ou nocif de substances psychoactives (hors alcool et tabac)

## Grand Est

### 1/ Amplitude de l'enquête et description des ACT

Représentativité de l'enquête : 100% des places ACT.

13 structures sur 13 (100%) ont retourné l'enquête : ADALI (ACT Ouest Vosges) ; ALÉOS (ACT Le Gingko) ; AMIE ; ADDICTIONS France 51 ; APPUIS ; ARS - ACCUEIL ET REINSERTION SOCIALE ; ARSEA (ACT Espace Relais Gala) ; AURORE (ACT Billotte) ; CMSEA (ACT les Wads) ; EST ACCOMPAGNEMENT ; JAMAIS SEUL (données incomplètes) ; SOS HÉPATITES Champagne-Ardenne (ACT 52 et ACT 08).

Nombre de structures	13
Nombre de places autorisées / installées	163 / 162
Nombre moyen de places par structure	12,5
Nombre de candidatures	228
Nombre de résidents présents dans l'année	204
Nombre d'admissions	72 (35% des résidents ont été admis dans l'année)
Nombre de sorties	70

Tableau 1 : Amplitude de l'analyse des rapports d'activité standardisés

% de places en individuel	97%
% de places en semi-collectif	3%
% de places en collectif	-

Tableau 2 : Répartition des catégories de places d'ACT

% de structures ayant un service de suivi des résidents sortis du dispositif	77%
% de structures ayant effectivement continué à accompagner au moins un résident après sa sortie dans l'année	46%
% de résidents sortis du dispositif ACT dans l'année ayant été suivis après leur sortie	38%

Tableau 3 : Activité de suivi des résidents sortis du dispositif ACT dans l'année

1 à 3 mois	48%
3 à 6 mois	52%
6 mois à 1 an	-

Tableau 4 : Répartition des durées de suivi des résidents après leur sortie

## 2/ Equipe salariale

Moyenne des ETP/place	0,368
-----------------------	-------

Tableau 5 : Équivalent temps plein (ETP)

Turn-Over du personnel : 17%

Directeur, chef de service, responsable...	10%	Administration et technique 22%
Assistant de direction, secrétariat, comptabilité, chargé de mission, référent qualité, référent admission	15%	
Personnel logistique (veilleur de nuit, cuisinier, agent d'entretien, agent technique...)	7%	
Médecin coordinateur	4%	Équipe de soin 37%
Infirmier	15%	
Psychologue	8%	
Kinésithérapeute, art thérapeute, diététicien ...	1%	
Référent ETP	-	
Autre soin (aide-soignant, AMP, aide puéricultrice, auxiliaire de soin, ...)	9%	
Assistant de service social	4%	Équipe sociale 29%
Educateur spécialisé, éducateur jeune enfant, moniteur éducateur ...	22%	
Conseiller en économie sociale et familiale	5%	
Conseiller emploi et insertion	-	
Autre social (auxiliaire de vie sociale, maitresse de maison, technicien de l'intervention sociale et familiale, aide à domicile, conseiller conjugal et familial, coordinateur psycho-social, chargé de mission logement...)	0,2%	Autre 1%
Animateur, enseignant en activité physique adaptée...	1%	
Autre	-	

Tableau 6 : Équipe salariale - répartition moyenne des ETP

Pourcentage de structures ayant un médecin coordinateur dans l'équipe	92%
Pourcentage de structures ayant un infirmier dans l'équipe	92%
Pourcentage de structures ayant un psychologue dans l'équipe	46%
Pourcentage de structures ayant un aide-soignant, AMP, aide puéricultrice, auxiliaire de soin, ... dans l'équipe	18%
Pourcentage de structures ayant un assistant de service social dans l'équipe	36%
Pourcentage de structures ayant un éducateur spécialisé dans l'équipe	82%
Pourcentage de structures ayant un conseiller en économie sociale et familiale dans l'équipe	9%

Tableau 7 : Équipe salariale<sup>130</sup>

<sup>130</sup> Personnel employé par l'ACT, en vacation ou mis à disposition par une autre structure

### 3/ Les candidatures

Candidatures reçues	228
Nombre moyen de candidatures par structure	17,5
Admissions	72
% de candidatures ayant entraîné une admission en ACT	31,6% (1 admission pour 3,2 candidatures)
Candidatures refusées	156
% de candidatures refusées	68,4%

Tableau 8 : Données globales sur les candidatures et les admissions

Absence de places disponibles	8%
-------------------------------	----

Tableau 9 : Pourcentage de motifs de refus à l'admission en ACT en raison d'une capacité d'accueil atteinte

Nécessite une prise en charge hospitalière	10%
Hors critères médicaux	32%
En raison de conduites addictives	5%
En raison de comorbidités psychiatriques	11%
Coordination médicale déjà en place ou candidat possédant déjà un logement autonome	10%
La personne relève d'un autre dispositif, la personne manque d'autonomie, sa sécurité n'est pas assurée...	-
<b>Total</b>	<b>68%</b>

Tableau 10 : Pourcentage de motifs de refus à l'admission en ACT car le dispositif n'est pas adapté aux besoins de la personne

Les modalités d'accueil ne permettent pas d'accueillir la personne (mobilité réduite, présence d'accompagnant ...)	5%
Refus de la personne, la personne n'a pas donné suite, dossier incomplet...	17%
<b>Total</b>	<b>22%</b>

Tableau 11 : Pourcentage de motifs de refus à l'admission en ACT car les conditions d'accueil ne permettent pas d'accueillir la personne

Hors critères du projet de l'établissement	1%
Hors critères d'âge	-
Décès	-
Demande émanant d'une autre région ou d'un autre département	-
Personne sans ressource ou en situation irrégulière	-
Sans perspective de sortie	1%
Autre / Non renseigné	-
<b>Total</b>	<b>2%</b>

Tableau 12 : Pourcentage de motifs de refus à l'admission en ACT pour d' « autres motifs de refus »



Services sociaux hospitaliers et autres (ELSA <sup>131</sup> , service de médecine, HAD <sup>132</sup> , clinique privée, réseau ville-hôpital...)	25%
Etablissement ou service médico-social (addictologie, handicap, autre ACT, LHSS, LAM...)	21%
Etablissement social d'hébergement (CHRS...)	11%
Services sociaux municipaux ou départementaux	4%
SPIP, UCSA (personnes placées sous-main de justice ou sorties de prison) et associations de sortants de prison	15%
Associations d'aide aux malades	1%
Associations ou structures internes	6%
Initiative de la personne, des proches, du médecin traitant ou du mandataire judiciaire	-
CADA	3%
Autres associations	8%
Autres (le 115)	6%

Tableau 13 : Répartition de l'origine des dossiers de candidatures pour les candidats admis en ACT dans l'année<sup>133</sup>

#### 4/ Profil social des résidents

	Résidents présents	Candidatures	Candidatures avec accompagnants
Hommes	74%	71%	46%
Femmes	25%	28%	54%
Transgenres / intersexes	-	1%	-
Mineurs	1%	-	-

Tableau 14 : Répartition Hommes/Femmes/Transgenres et Intersexes/Mineurs en ACT

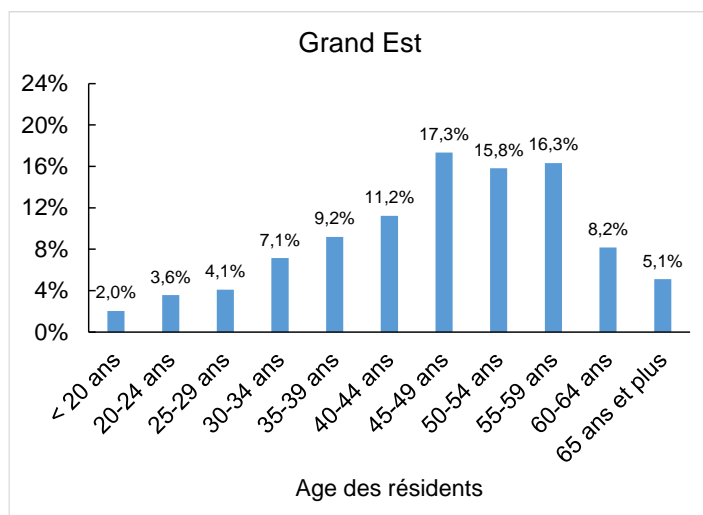

% de résidents âgés de plus de 45 ans : 63%

% de résidents âgés de plus de 55 ans : 30%

Figure 1 : Pyramide des âges des résidents présents en ACT

<sup>131</sup> ELSA : Equipe de Liaison et de Soins en Addictologie

<sup>132</sup> HAD : Hospitalisation à Domicile

<sup>133</sup> Analyse effectuée sur 87% des entrants

Célibataire	63%
Divorcé(e)	9%
Veuf, Veuve	5%
Union libre	11%
Pacsé(e)	-
Marié(e)	12%

Tableau 15 : Répartition des situations familiales des résidents

% de candidatures avec accompagnants	5%
Nombre total d'accompagnants	15
% d'accompagnants mineurs	40%
% de résidents avec un ou des accompagnants	6%

Tableau 16 : Accompagnants accueillis en ACT

% de résidents sous-main de justice	9%
-------------------------------------	----

Tableau 17 : Résidents présents en ACT sous-main de justice

Aménagement de peine	13%
Suspension de peine pour raison médicale	73%
Sortie de prison (libération)	14%

Tableau 18 : Situation des résidents présents en ACT sous-main de justice

	Situation à l'entrée des résidents présents	Situation à la sortie des résidents sortis
Carte nationale d'identité (CNI)	80%	80%
CNI ou passeport U.E. <sup>134</sup>	2%	1%
Carte de résident	1%	-
Mineur étranger	-	-
Titre de séjour « vie privée et familiale » (hors santé)	3%	3%
Titre de séjour au titre de l'état de santé	8%	10%
Demandeur d'asile	-	3%
Autorisation provisoire de séjour (APS)	3%	-
Récépissé de demande, preuve de dépôt ou rendez-vous à la préfecture	3%	-
Sans titre de séjour	1%	3%
Autres	-	-

Tableau 19 : Situation administrative des résidents présents en ACT

<sup>134</sup> U.E. : Union Européenne

	Situation à l'entrée des résidents présents	Situation à la sortie des résidents sortis
Affiliation au régime général	48%	54%
Affiliation à un autre régime obligatoire	2%	3%
Protection universelle maladie (PUMA)	43%	40%
Aide médicale d'état (AME)	6%	3%
Aucune protection maladie	1%	-

Tableau 20 : Couverture sociale principale des résidents présents en ACT

	Situation à l'entrée des résidents présents	Situation à la sortie des résidents sortis
Complémentaire Santé Solidaire (ex-CMU-C)	53%	70%
Mutuelle	39%	27%
Sans complémentaire	8%	3%

Tableau 21 : Protection complémentaire des résidents présents en ACT

	Situation à l'entrée des résidents présents	Situation à la sortie des résidents sortis
Affection longue durée (ALD)	67%	71%

Tableau 22 : Proportion de résidents ayant une reconnaissance ALD

	Situation à l'entrée des résidents présents	Situation à la sortie des résidents sortis
Emploi à temps plein	1%	3%
Emploi à temps partiel	2%	2%
En formation	2%	3%
Etudiant, enfant scolarisé, mineur	2%	2%
Demandeur d'emploi	16%	15%
Retraite ou pré-retraite	9%	15%
Invalidité	13%	10%
Inaptitude reconnue par la MDPH	19%	18%
Sans activité professionnelle	33%	30%
Sans autorisation de travailler	2%	-
En arrêt maladie	1%	-
Autre	1%	3%

Tableau 23 : Répartition des résidents présents en ACT en fonction de leur situation professionnelle

	Situation à l'entrée des résidents présents	Situation à la sortie des résidents sortis
Revenus d'activité (salaire, prime...)	3%	7%
Revenus de remplacement (retraite, pension d'invalidité, ARE <sup>135</sup> , indemnités journalières...)	19%	21%
RSA <sup>136</sup>	28%	29%
Allocation Adulte Handicapé (AAH)	37%	36%
Formation rémunérée, bourse d'études	-	-
Autres prestations sociales (allocations familiales...)	1%	4%
Revenus provenant d'un tiers	1%	1%
ADA <sup>137</sup>	-	-
Revenus d'activités non déclarées	-	-
Autres, non renseigné	2%	-
Sans revenu	10%	1%

Tableau 24 : Revenu des résidents présents en ACT

#### 5/ Situations d'hébergement des résidents entrée-sortie et décès

Hébergement durable	13%	Originaire du département	90%
Hébergement provisoire	73%	Originaire d'un autre département de la région	6%
Sans hébergement	14%	Originaire d'une autre région	2%
		Sans domiciliation	2%

Tableau 25 : Situation d'hébergement des résidents présents avant leur entrée en ACT

<sup>135</sup> ARE : Allocation d'aide au Retour à l'Emploi également appelée allocation chômage

<sup>136</sup> RSA : Revenu de Solidarité Active

<sup>137</sup> ADA : Allocation pour demandeur d'asile

Solutions d'hébergement durables	Hébergement propre - bail direct	48%
	Hébergement propre - bail glissant	12%
	Retour en famille de manière durable	-
	Etablissement médico-social - handicap	3%
	Etablissement médico-social - personnes âgées	3%
Solutions d'hébergement provisoires	Autre ACT, LAM, LHSS, ACT hors les murs	2%
	Etablissement médico-social - addictologie	-
	Hôpital psychiatrique	-
	Etablissement de santé (hôpital ...)	2%
	Dispositif social d'hébergement (CHRS, CHU <sup>138</sup> , appart-relais...)	7%
	Hébergement provisoire ou précaire (chez des proches, hôtel, urgences ...)	7%
Autres	Etablissements pénitentiaires	3%
	Départ à l'étranger, expulsion du territoire	-
	Autre ou non renseigné en raison d'une rupture du contrat d'accompagnement ou 'une expulsion	13%
	Sans solution	-

Tableau 26 : Situations d'hébergement des résidents sortis du dispositif ACT

Rupture de contrat à l'initiative du résident	5%
Exclusion	5%

Tableau 27 : Proportion de résidents avec une rupture d'accompagnement

% de résidents présents décédés pendant l'année dans l'ACT	5%
% de décès parmi les sorties du dispositif ACT	14%

Tableau 28 : Proportion de décès en ACT

< 6 mois	19%
6-12 mois	18%
12-18 mois	13%
18-24 mois	28%
> 2 ans	22%

Tableau 29 : Répartition des durées de séjour en ACT des résidents sortants

Durée d'hébergement moyenne pour les résidents sortis dans l'année	18,5 mois
Taux d'occupation	79%

Tableau 30 : Durée moyenne de séjour pour les résidents sortis du dispositif ACT et taux d'occupation

<sup>138</sup> CHU : Centre d'Hébergement d'Urgence

## 6/ Pathologies des résidents

	Candidats	Résidents présents
Maladies psychiatriques <sup>139</sup>	20%	13%
Cancers	14%	13%
Diabètes	11%	12%
Maladies cardio-vasculaires	6%	9%
Toxicomanie (hors alcool) ou traitement de substitution aux opiacés	7%	8%
VIH	6%	7%
Pathologies pulmonaires chroniques	6%	7%
Troubles neurocognitifs	4%	7%
Cirrhose, insuffisances hépatiques	4%	5%
Maladies neurologiques dégénératives	1%	4%
Rhumatisme, arthrose, polyarthrite...	1%	4%
Insuffisances rénales	4%	3%
Hépatite C	3%	2%
Maladies génétiques, maladies rares et orphelines...	1%	1%
Hépatite B	1%	1%
Maladies digestives	1%	1%
Ethylisme	2%	-
Autres	8%	4%

Tableau 31 : Répartition des pathologies principales ayant entraîné une demande d'admission en ACT

% de candidats ayant une ou plusieurs comorbidités	77%
% de résidents présents ayant une ou plusieurs comorbidités	51%

Tableau 32 : Proportion des comorbidités (hors addiction et handicap)

<sup>139</sup> et maladies psychologiques, troubles anxieux, troubles de la personnalité, troubles dépressifs, troubles du comportement, troubles de l'alimentation...

	% de résidents souffrant de la pathologie comme pathologie principale	% de résidents souffrant de la pathologie comme comorbidité	% de résidents concernés par la pathologie dans les ACT
Maladies psychiatriques...	13%	25%	38%
Maladies cardiovasculaires	9%	17%	26%
Cancers	13%	3%	16%
Diabètes	12%	4%	16%
Pathologies pulmonaires chroniques	7%	8%	15%
Troubles neurocognitifs	7%	5%	12%
Hépatites B ou C <sup>140</sup>	3%	5%	8%

Tableau 33 : Prévalence des pathologies en ACT

% de candidats présentant une conduite addictive (hors tabac, jeux...)	39%
% de résidents ayant un usage à risque ou nocif de substances psychoactives (hors alcool et tabac)	18%
% de résidents ayant un usage à risque ou nocif d'alcool	27%
% de résidents ayant un traitement de substitution aux opiacés	13%

Tableau 34 : Prévalence des addictions en ACT<sup>141</sup>

% de résidents avec un handicap reconnu par la MDPH	56%
---	-----

Tableau 35 : Prévalence des situations de handicap en ACT

<sup>140</sup> En négligeant les coinfections VHB/VHC

<sup>141</sup> Le rapport d'activité standardisé précise qu'un même résident peut être atteint de plusieurs addictions

Nombre de résidents bénéficiant d'un dispositif d'hospitalisation à domicile, service de soins palliatifs à domicile...	3%
Nombre de résidents bénéficiant d'appareillage médicalisé (lit médicalisé, oxygène, ...)	18%
Nombre de résidents bénéficiant de l'intervention d'un infirmier, infirmier à domicile, SSIAD, infirmier ETP...	51%
Nombre de résidents bénéficiant de l'intervention d'un kinésithérapeute	15%
Nombre de résidents bénéficiant de l'intervention d'un diététicien	9%
Nombre de résidents bénéficiant des conseils d'un juriste, d'un avocat, du défenseur des droits...	2%
Nombre de résidents bénéficiant de l'intervention d'un conseiller emploi insertion, de formation, d'action d'alphabétisation	7%
Nombre de résidents bénéficiant de l'intervention d'un interprète	4%
Nombre de résidents bénéficiant de l'intervention d'une aide à domicile	2%

Tableau 36 : Interventions extérieures



# Annexe 8

## Bilan régional des ACT Hébergement<sup>142</sup> 2021 : Guyane

(Mis à jour le 23 octobre 2022)

% de femmes parmi les résidents		% de résidents célibataires		% de résidents français		% de résidents atteints par le VIH	
% de résidents âgés de plus de 45 ans		% résidents avec accompagnants		% de résidents sans revenus à l'entrée		% de résidents avec comorbidités <sup>143</sup>	
% de résidents avec hébergement durable à l'entrée		% de résidents sans protection sociale complémentaire à l'entrée		% de résidents avec un handicap reconnu par la MPDH		% de résidents atteints par une maladie ou un trouble psychiatrique	
% de résidents dépendants à l'alcool <sup>144</sup>		% de résidents avec une toxicomanie <sup>145</sup>		% de sortants en emploi		% de sortants avec hébergement durable	

Légende	Taux < M-10	M -10 < Taux < M+10	Taux > M+10
	Taux bas	Taux moyen	Taux élevé
M : pourcentage moyen national Taux : pourcentage calculé pour la région considérée			

### SOMMAIRE

1/ Amplitude de l'enquête et description des ACT	p130
2/ Equipe salariale	p131
3/ Les candidatures	p132
4/ Profil social des résidents	p133
5/ Situations d'hébergement des résidents entrée-sortie et décès	p137
6/ Pathologies des résidents	p139

(En raison du faible nombre de résidents sortants, il est très difficile de comparer les données à l'entrée et à la sortie.)

<sup>142</sup> Les ACT Hors les murs ne font pas partie de ce bilan (et sont traités dans le Bilan national ACT Hors les murs)

<sup>143</sup> Hors addictions, alcool et handicaps

<sup>144</sup> Avec usage à risque ou nocif d'alcool

<sup>145</sup> Avec usage à risque ou nocif de substances psychoactives (hors alcool et tabac)

## Guyane

### 1/ Amplitude de l'enquête et description des ACT

Représentativité de l'enquête : 100% des places ACT.

3 structures sur 3 (100%) ont retourné l'enquête : AIDES (ACT Masanga) ; AKATIJ (ACT Maripasoula) ; GROUPE SOS Solidarités (ACT Guyane) (données incomplètes).

Nombre de structures	3
Nombre de places autorisées / installées	62 / 62
Nombre moyen de places par structure	20,7
Nombre de candidatures	70
Nombre de résidents présents dans l'année	91
Nombre d'admissions	44 (48% des résidents ont été admis dans l'année)
Nombre de sorties	47

Tableau 1 : Amplitude de l'analyse des rapports d'activité standardisés

% de places en individuel	26%
% de places en semi-collectif	69%
% de places en collectif	5%

Tableau 2 : Répartition des catégories de places d'ACT

% de structures ayant un service de suivi des résidents sortis du dispositif	67%
% de structures ayant effectivement continué à accompagner au moins un résident après sa sortie dans l'année	67%
% de résidents sortis du dispositif ACT dans l'année ayant été suivis après leur sortie	53%

Tableau 3 : Activité de suivi des résidents sortis du dispositif ACT dans l'année

1 à 3 mois	63%
3 à 6 mois	29%
6 mois à 1 an	8%

Tableau 4 : Répartition des durées de suivi des résidents après leur sortie

## 2/ Equipe salariale

Moyenne des ETP/place	0,516
-----------------------	-------

Tableau 5 : Équivalent temps plein (ETP)

Turn-Over du personnel : 16%

Directeur, chef de service, responsable...	13%	Administration et technique 32%
Assistant de direction, secrétariat, comptabilité, chargé de mission, réfèrent qualité, réfèrent admission	10%	
Personnel logistique (veilleur de nuit, cuisinier, agent d'entretien, agent technique...)	9%	
Médecin coordinateur	6%	Équipe de soin 31%
Infirmier	14%	
Psychologue	5%	
Kinésithérapeute, art thérapeute, diététicien ...	-	
Réfèrent ETP	-	
Autre soin (aide-soignant, AMP, aide puéricultrice, auxiliaire de soin, ...)	6%	
Assistant de service social	3%	Équipe sociale 27%
Educateur spécialisé, éducateur jeune enfant, moniteur éducateur ...	12%	
Conseiller en économie sociale et familiale	6%	
Conseiller emploi et insertion	-	
Autre social (auxiliaire de vie sociale, maitresse de maison, technicien de l'intervention sociale et familiale, aide à domicile, conseiller conjugal et familial, coordinateur psycho-social, chargé de mission logement...)	6%	
Animateur, enseignant en activité physique adaptée...	10%	Autre 10%
Autre	-	

Tableau 6 : Équipe salariale - répartition moyenne des ETP

Pourcentage de structures ayant un médecin coordinateur dans l'équipe	100%
Pourcentage de structures ayant un infirmier dans l'équipe	67%
Pourcentage de structures ayant un psychologue dans l'équipe	67%
Pourcentage de structures ayant un aide-soignant, AMP, aide puéricultrice, auxiliaire de soin, ... dans l'équipe	33%
Pourcentage de structures ayant un assistant de service social dans l'équipe	33%
Pourcentage de structures ayant un éducateur spécialisé dans l'équipe	100%
Pourcentage de structures ayant un conseiller en économie sociale et familiale dans l'équipe	67%

Tableau 7 : Équipe salariale<sup>146</sup>

<sup>146</sup> Personnel employé par l'ACT, en vacation ou mis à disposition par une autre structure

### 3/ Les candidatures

Candidatures reçues	70
Nombre moyen de candidatures par structure	23,3
Admissions	44
% de candidatures ayant entraîné une admission en ACT (1 admission pour 1,6 candidatures)	61,4%
Candidatures refusées	27
% de candidatures refusées	38,6%

Tableau 8 : Données globales sur les candidatures et les admissions

Absence de places disponibles	8%
-------------------------------	----

Tableau 9 : Pourcentage de motifs de refus à l'admission en ACT en raison d'une capacité d'accueil atteinte

Nécessite une prise en charge hospitalière	4%
Hors critères médicaux	19%
En raison de conduites addictives	-
En raison de comorbidités psychiatriques	-
Coordination médicale déjà en place ou candidat possédant déjà un logement autonome	4%
La personne relève d'un autre dispositif, sa sécurité ne peut-être assurée, pas suffisamment autonome...	15%
<b>Total</b>	<b>42%</b>

Tableau 10 : Pourcentage de motifs de refus à l'admission en ACT car le dispositif n'est pas adapté aux besoins de la personne

Les modalités d'accueil ne permettent pas d'accueillir la personne (mobilité réduite, présence d'accompagnant ...)	4%
Refus de la personne, la personne n'a pas donné suite, dossier incomplet...	39%
<b>Total</b>	<b>43%</b>

Tableau 11 : Pourcentage de motifs de refus à l'admission en ACT car les conditions d'accueil ne permettent pas d'accueillir la personne

Hors critères du projet de l'établissement	-
Hors critères d'âge	-
Décès	-
Demande émanant d'une autre région ou d'un autre département	-
Personne sans ressource ou en situation irrégulière	8%
Sans perspectives de sortie	-
Autre / Non renseigné	-
<b>Total</b>	<b>8%</b>

Tableau 12 : Pourcentage de motifs de refus à l'admission en ACT pour d' « autres motifs de refus »

Services sociaux hospitaliers et autres (ELSA <sup>147</sup> , service de médecine, HAD <sup>148</sup> , clinique privée, réseau ville-hôpital...)	65%
Etablissement ou service médico-social (addictologie, handicap, autre ACT, LHSS, LAM...)	8%
Etablissement social d'hébergement (CHRS...)	5%
Services sociaux municipaux ou départementaux	-
SPIP, UCSA (personnes placées sous-main de justice ou sorties de prison) et associations de sortants de prison	-
Associations d'aide aux malades	15%
Associations ou structures internes	-
Initiative de la personne, des proches, du médecin traitant ou du mandataire judiciaire	3%
CADA	-
Autres associations	3%
Autres (GIP)	3%

Tableau 13 : Répartition de l'origine des dossiers de candidatures pour les candidats admis en ACT dans l'année<sup>149</sup>

#### 4/ Profil social des résidents

	Résidents présents	Candidatures	Candidatures avec accompagnants
Hommes	53%	56%	-
Femmes	43%	43%	100%
Transgenres / intersexes	-	-	-
Mineurs	3%	1%	-

Tableau 14 : Répartition Hommes/Femmes/Transgenres et Intersexes/Mineurs en ACT

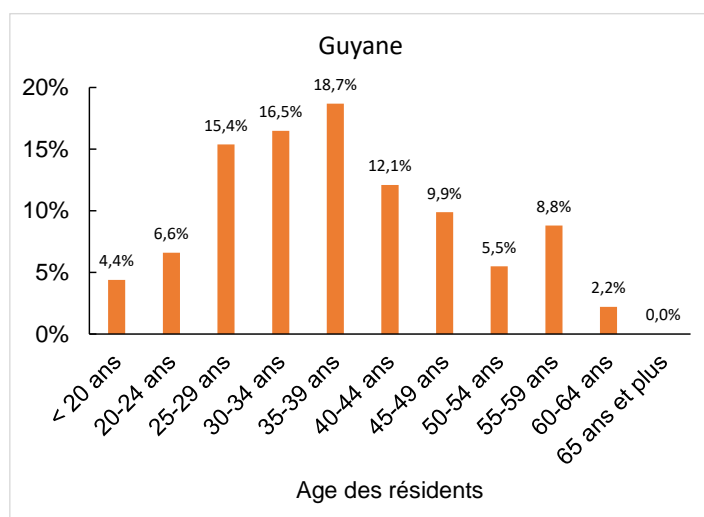

Figure 1 : Pyramide des âges des résidents présents en ACT

% de résidents âgés de plus de 45 ans : 26%

% de résidents âgés de plus de 55 ans : 11%

<sup>147</sup> ELSA : Equipe de Liaison et de Soins en Addictologie

<sup>148</sup> HAD : Hospitalisation à Domicile

<sup>149</sup> Analyse effectuée sur 87% des entrants

Célibataire	83%
Divorcé(e)	-
Veuf, Veuve	2%
Union libre	8%
Pacsé(e)	-
Marié(e)	7%

Tableau 15 : Répartition des situations familiales des résidents

% de candidatures avec accompagnants	9%
Nombre total d'accompagnants	42
% d'accompagnants mineurs	76%
% de résidents avec un ou des accompagnants	Manque de données

Tableau 16 : Accompagnants accueillis en ACT

% de résidents sous-main de justice	0%
-------------------------------------	----

Tableau 17 : Résidents présents en ACT sous-main de justice

Aménagement de peine	-
Suspension de peine pour raison médicale	-
Sortie de prison (libération)	-

Tableau 18 : Situation des résidents présents en ACT sous-main de justice

	Situation à l'entrée des résidents présents	Situation à la sortie des résidents sortis
Carte nationale d'identité (CNI)	10%	6%
CNI ou passeport U.E. <sup>150</sup>	-	-
Carte de résident	1%	19%
Mineur étranger	2%	2%
Titre de séjour « vie privée et familiale » (hors santé)	13%	29%
Titre de séjour au titre de l'état de santé	1%	13%
Demandeur d'asile	14%	-
Autorisation provisoire de séjour (APS)	-	-
Récépissé de demande, preuve de dépôt ou rendez-vous à la préfecture	23%	25%
Sans titre de séjour	35%	6%
Autres	-	-

Tableau 19 : Situation administrative des résidents présents en ACT

<sup>150</sup> U.E. : Union Européenne

	Situation à l'entrée des résidents présents	Situation à la sortie des résidents sortis
Affiliation au régime général	9%	Manque de données
Affiliation à un autre régime obligatoire	-	
Protection universelle maladie (PUMA)	40%	
Aide médicale d'état (AME)	29%	
Aucune protection maladie	22%	

Tableau 20 : Couverture sociale principale des résidents présents en ACT

	Situation à l'entrée des résidents présents	Situation à la sortie des résidents sortis
Complémentaire Santé Solidaire (ex-CMU-C)	48%	Manque de données
Mutuelle	-	
Sans complémentaire	52%	

Tableau 21 : Protection complémentaire des résidents présents en ACT

	Situation à l'entrée des résidents présents	Situation à la sortie des résidents sortis
Affection longue durée (ALD)	19%	Manque de données

Tableau 22 : Proportion de résidents ayant une reconnaissance ALD

	Situation à l'entrée des résidents présents	Situation à la sortie des résidents sortis
Emploi à temps plein	-	Manque de données
Emploi à temps partiel	-	
En formation	4%	
Etudiant, enfant scolarisé, mineur	3%	
Demandeur d'emploi	23%	
Retraite ou pré-retraite	3%	
Invalidité	3%	
Inaptitude reconnue par la MDPH	2%	
Sans activité professionnelle	60%	
Sans autorisation de travailler	1%	
En arrêt maladie	-	
Autre	-	

Tableau 23 : Répartition des résidents présents en ACT en fonction de leur situation professionnelle

	Situation à l'entrée des résidents présents	Situation à la sortie des résidents sortis
Revenus d'activité (salaire, prime...)	1%	18%
Revenus de remplacement (retraite, pension d'invalidité, ARE <sup>151</sup> , indemnités journalières...)	1%	5%
RSA <sup>152</sup>	11%	13%
Allocation Adulte Handicapé (AAH)	3%	21%
Formation rémunérée, bourse d'études	-	-
Autres prestations sociales (allocations familiales...)	1%	5%
Revenus provenant d'un tiers	1%	-
ADA <sup>153</sup>	7%	-
Revenus d'activités non déclarées	-	-
Autres, non renseigné	2%	-
Sans revenu	73%	39%

Tableau 24 : Revenu des résidents présents en ACT

#### 5/ Situations d'hébergement des résidents entrée-sortie et décès

Hébergement durable	3%	Originaire du département	92%
Hébergement provisoire	45%	Originaire d'un autre département de la région	7%
Sans hébergement	52%	Originaire d'une autre région	1%
		Sans domiciliation	

Tableau 25 : Situation d'hébergement des résidents présents avant leur entrée en ACT

<sup>151</sup> ARE : Allocation d'aide au Retour à l'Emploi également appelée allocation chômage

<sup>152</sup> RSA : Revenu de Solidarité Active

<sup>153</sup> ADA : Allocation pour demandeur d'asile



Solutions d'hébergement durables	Hébergement propre - bail direct	20%
	Hébergement propre - bail glissant	-
	Retour en famille de manière durable	-
	Etablissement médico-social - handicap	-
	Etablissement médico-social - personnes âgées	-
Solutions d'hébergement provisoires	Autre ACT, LAM, LHSS, ACT hors les murs	4%
	Etablissement médico-social - addictologie	2%
	Hôpital psychiatrique	-
	Etablissement de santé (hôpital ...)	2%
	Dispositif social d'hébergement (CHRS, CHU <sup>154</sup> , appart-relais...)	2%
	Hébergement provisoire ou précaire (chez des proches, hôtel, urgences ...)	36%
Autres	Etablissements pénitentiaires	-
	Départ à l'étranger, expulsion du territoire	-
	Autre ou non renseigné en raison d'une rupture du contrat d'accompagnement ou une expulsion	33%
	Sans solution	-

Tableau 26 : Situations d'hébergement des résidents sortis du dispositif ACT

Rupture de contrat à l'initiative du résident	4%
Exclusion	-

Tableau 27 : Proportion de résidents avec une rupture d'accompagnement

% de résidents présents décédés pendant l'année dans l'ACT	2%
% de décès parmi les sorties du dispositif ACT	4%

Tableau 28 : Proportion de décès en ACT

< 6 mois	Manque de données
6-12 mois	
12-18 mois	
18-24 mois	
> 2 ans	

Tableau 29 : Répartition des durées de séjour en ACT des résidents sortants

Durée d'hébergement moyenne pour les résidents sortis dans l'année	18,2 mois
Taux d'occupation	77%

Tableau 30 : Durée moyenne de séjour pour les résidents sortis du dispositif ACT et taux d'occupation

<sup>154</sup> CHU : Centre d'Hébergement d'Urgence

## 6/ Pathologies des résidents

	Candidats	Résidents présents
VIH	74%	72%
Diabètes	7%	8%
Troubles neurocognitifs	-	4%
Cancers	3%	3%
Maladies cardio-vasculaires	4%	2%
Drépanocytose	4%	1%
Hépatite B	1%	1%
Insuffisances rénales	1%	1%
Maladies psychiatriques <sup>155</sup>	1%	1%
Maladies neurologiques dégénératives	-	1%
Autres	4%	5%

Tableau 31 : Répartition des pathologies principales ayant entraîné une demande d'admission en ACT

% de candidats ayant une ou plusieurs comorbidités	39%
% de résidents présents ayant une ou plusieurs comorbidités	43%

Tableau 32 : Proportion des comorbidités (hors addiction et handicap)

	% de résidents souffrant de la pathologie comme pathologie principale	% de résidents souffrant de la pathologie comme comorbidité	% de résidents concernés par la pathologie dans les ACT
VIH	72%	-	72%
Diabètes	8%	5%	13%
Maladies cardiovasculaires	2%	9%	11%
Troubles neurocognitifs	4%	5%	9%
Hépatites B ou C <sup>156</sup>	1%	7%	8%

Tableau 33 : Prévalence des pathologies en ACT

<sup>155</sup> et maladies psychologiques, troubles anxieux, troubles de la personnalité, troubles dépressifs, troubles du comportement, troubles de l'alimentation...

<sup>156</sup> En négligeant les coinfections VHB/VHC

% de candidats présentant une conduite addictive (hors tabac, jeux...)	16%
% de résidents ayant un usage à risque ou nocif de substances psychoactives (hors alcool et tabac)	14%
% de résidents ayant un usage à risque ou nocif d'alcool	8%
% de résidents ayant un traitement de substitution aux opiacés	-

Tableau 34 : Prévalence des addictions en ACT<sup>157</sup>

% de résidents avec un handicap reconnu par la MDPH	9%
---	----

Tableau 35 : Prévalence des situations de handicap en ACT

Nombre de résidents bénéficiant d'un dispositif d'hospitalisation à domicile, service de soins palliatifs à domicile...	Manque de données
Nombre de résidents bénéficiant d'appareillage médicalisé (lit médicalisé, oxygène, ...)	
Nombre de résidents bénéficiant de l'intervention d'un infirmier, infirmier à domicile, SSIAD, infirmier ETP...	
Nombre de résidents bénéficiant de l'intervention d'un kinésithérapeute	
Nombre de résidents bénéficiant de l'intervention d'un diététicien	
Nombre de résidents bénéficiant des conseils d'un juriste, d'un avocat, du défenseur des droits...	
Nombre de résidents bénéficiant de l'intervention d'un conseiller emploi insertion, de formation, d'action d'alphabétisation	
Nombre de résidents bénéficiant de l'intervention d'un interprète	
Nombre de résidents bénéficiant de l'intervention d'une aide à domicile	

Tableau 36 : Interventions extérieures

<sup>157</sup> Le rapport d'activité standardisé précise qu'un même résident peut être atteint de plusieurs addictions

# Annexe 9

## Bilan régional des ACT Hébergements<sup>158</sup>

2021 :

## Hauts de France

(Mis à jour le 23 octobre 2022)

% de femmes parmi les résidents		% de résidents célibataires		% de résidents français		% de résidents atteints par le VIH	
% de résidents âgés de plus de 45 ans		% résidents avec accompagnants		% de résidents sans revenus à l'entrée		% de résidents avec comorbidités <sup>159</sup>	
% de résidents avec hébergement durable à l'entrée		% de résidents sans protection sociale complémentaire à l'entrée		% de résidents avec un handicap reconnu par la MPDH		% de résidents atteints par une maladie ou un trouble psychiatrique	
% de résidents dépendants à l'alcool <sup>160</sup>		% de résidents avec une toxicomanie <sup>161</sup>		% de sortants en emploi		% de sortants avec hébergement durable	

Légende	Taux < M-10	M -10 < Taux < M+10	Taux > M+10
	Taux bas	Taux moyen	Taux élevé
M : pourcentage moyen national Taux : pourcentage calculé pour la région considérée			

### SOMMAIRE

1/ Amplitude de l'enquête et description des ACT	p141
2/ Equipe salariale	p142
3/ Les candidatures	p143
4/ Profil social des résidents	p144
5/ Situations d'hébergement des résidents entrée-sortie et décès	p147
6/ Pathologies des résidents	p149

(En raison du faible nombre de résidents sortants, il est très difficile de comparer les données à l'entrée et à la sortie.)

<sup>158</sup> Les ACT Hors les murs ne font pas partie de ce bilan (et sont traités dans le Bilan national ACT Hors les murs)

<sup>159</sup> Hors addictions, alcool et handicaps

<sup>160</sup> Avec usage à risque ou nocif d'alcool

<sup>161</sup> Avec usage à risque ou nocif de substances psychoactives (hors alcool et tabac)

## Hauts de France

### 1/ Amplitude de l'enquête et description des ACT

Représentativité de l'enquête : 100% des places ACT.

10 structures sur 10 (100%) ont retourné l'enquête : ADIS (ACT 59-62) ; ADNSMP (APPARTE ACT et [ACT pédiatrique](#)) ; ADDICTIONS France 60 (ACT de Beauvais) ; FONDATION DIACONESSES DE REUILLY (ACT Henri Vincent) ; HABITAT INSERTION (ACT Le Phare) ; LA SAUVEGARDE DU NORD (ACT Étapes) ; LE MAIL ; LE SAGITTAIRE (ACT Hélios) ; STOP SIDA (Theraparts).

Nombre de structures	10
Nombre de places autorisées / installées	154 / 151
Nombre moyen de places par structure	15,4
Nombre de candidatures	350
Nombre de résidents présents dans l'année	181
Nombre d'admissions	84 (46% des résidents ont été admis dans l'année)
Nombre de sorties	56

Tableau 1 : Amplitude de l'analyse des rapports d'activité standardisés

% de places en individuel	98%
% de places en semi-collectif	2%
% de places en collectif	-

Tableau 2 : Répartition des catégories de places d'ACT

% de structures ayant un service de suivi des résidents sortis du dispositif	60%
% de structures ayant effectivement continué à accompagner au moins un résident après sa sortie dans l'année	50%
% de résidents sortis du dispositif ACT dans l'année ayant été suivis après leur sortie	54%

Tableau 3 : Activité de suivi des résidents sortis du dispositif ACT dans l'année

1 à 3 mois	70%
3 à 6 mois	15%
6 mois à 1 an	15%

Tableau 4 : Répartition des durées de suivi des résidents après leur sortie

## 2/ Equipe salariale

Moyenne des ETP/place	0,460
-----------------------	-------

Tableau 5 : Équivalent temps plein (ETP)

Turn-Over du personnel : 18%

Directeur, chef de service, responsable...	13%	Administration et technique 31%
Assistant de direction, secrétariat, comptabilité, chargé de mission, réfèrent qualité, réfèrent admission	11%	
Personnel logistique (veilleur de nuit, cuisinier, agent d'entretien, agent technique...)	7%	
Médecin coordinateur	2%	Équipe de soin 37%
Infirmier	21%	
Psychologue	8%	
Kinésithérapeute, art thérapeute, diététicien ...	-	
Réfèrent ETP	-	
Autre soin (aide-soignant, AMP, aide puéricultrice, auxiliaire de soin, ...)	6%	
Assistant de service social	7%	Équipe sociale 33%
Educateur spécialisé, éducateur jeune enfant, moniteur éducateur ...	18%	
Conseiller en économie sociale et familiale	6%	
Conseiller emploi et insertion	-	
Autre social (auxiliaire de vie sociale, maitresse de maison, technicien de l'intervention sociale et familiale, aide à domicile, conseiller conjugal et familial, coordinateur psycho-social, chargé de mission logement...)	2%	
Animateur, enseignant en activité physique adaptée...	-	Autre -
Autre	-	

Tableau 6 : Équipe salariale - répartition moyenne des ETP

Pourcentage de structures ayant un médecin coordinateur dans l'équipe	90%
Pourcentage de structures ayant un infirmier dans l'équipe	100%
Pourcentage de structures ayant un psychologue dans l'équipe	100%
Pourcentage de structures ayant un aide-soignant, AMP, aide puéricultrice, auxiliaire de soin, ... dans l'équipe	40%
Pourcentage de structures ayant un assistant de service social dans l'équipe	60%
Pourcentage de structures ayant un éducateur spécialisé dans l'équipe	90%
Pourcentage de structures ayant un conseiller en économie sociale et familiale dans l'équipe	30%

Tableau 7 : Équipe salariale<sup>162</sup>

<sup>162</sup> Personnel employé par l'ACT, en vacation ou mis à disposition par une autre structure

### 3/ Les candidatures

Candidatures reçues	350
Nombre moyen de candidatures par structure	35
Admissions	84
% de candidatures ayant entraîné une admission en ACT	24,0% (1 admission pour 4,2 candidatures)
Candidatures refusées	266
% de candidatures refusées	76,0%

Tableau 8 : Données globales sur les candidatures et les admissions

Absence de places disponibles	12%
-------------------------------	-----

Tableau 9 : Pourcentage de motifs de refus à l'admission en ACT en raison d'une capacité d'accueil atteinte

Nécessite une prise en charge hospitalière	6%
Hors critères médicaux	12%
En raison de conduites addictives	10%
En raison de comorbidités psychiatriques	5%
Coordination médicale déjà en place ou candidat possédant déjà un logement autonome	3%
La personne relève d'un autre dispositif, la personne manque d'autonomie, sa sécurité n'est pas assurée...	-
<b>Total</b>	<b>36%</b>

Tableau 10 : Pourcentage de motifs de refus à l'admission en ACT car le dispositif n'est pas adapté aux besoins de la personne

Les modalités d'accueil ne permettent pas d'accueillir la personne (mobilité réduite, présence d'accompagnant ...)	7%
Refus de la personne, la personne n'a pas donné suite, dossier incomplet...	25%
<b>Total</b>	<b>32%</b>

Tableau 11 : Pourcentage de motifs de refus à l'admission en ACT car les conditions d'accueil ne permettent pas d'accueillir la personne

Hors critères du projet de l'établissement	8%
Hors critères d'âge	1%
Décès	2%
Demande émanant d'une autre région ou d'un autre département	2%
Personne sans ressource ou en situation irrégulière	7%
Sans perspectives de sortie	1%
Autre / Non renseigné	-
<b>Total</b>	<b>21%</b>

Tableau 12 : Pourcentage de motifs de refus à l'admission en ACT pour d' « autres motifs de refus »

Services sociaux hospitaliers et autres (ELSA <sup>163</sup> , service de médecine, HAD <sup>164</sup> , clinique privée, réseau ville-hôpital...)	17%
Etablissement ou service médico-social (addictologie, handicap, autre ACT, LHSS, LAM...)	26%
Etablissement social d'hébergement (CHRS...)	14%
Services sociaux municipaux ou départementaux	17%
SPIP, UCSA (personnes placées sous-main de justice ou sorties de prison) et associations de sortants de prison	16%
Associations d'aide aux malades	2%
Associations ou structures internes	1%
Initiative de la personne, des proches, du médecin traitant ou du mandataire judiciaire	5%
CADA	-
Autres associations	2%
Autres	-

Tableau 13 : Répartition de l'origine des dossiers de candidatures pour les candidats admis en ACT dans l'année<sup>165</sup>

#### 4/ Profil social des résidents

	Résidents présents	Candidatures	Candidatures avec accompagnants
Hommes	61%	66%	30%
Femmes	35%	29%	37%
Transgenres / intersexes	2%	1%	-
Mineurs	2%	4%	33%

Tableau 14 : Répartition Hommes/Femmes/Transgenres et Intersexes/Mineurs en ACT

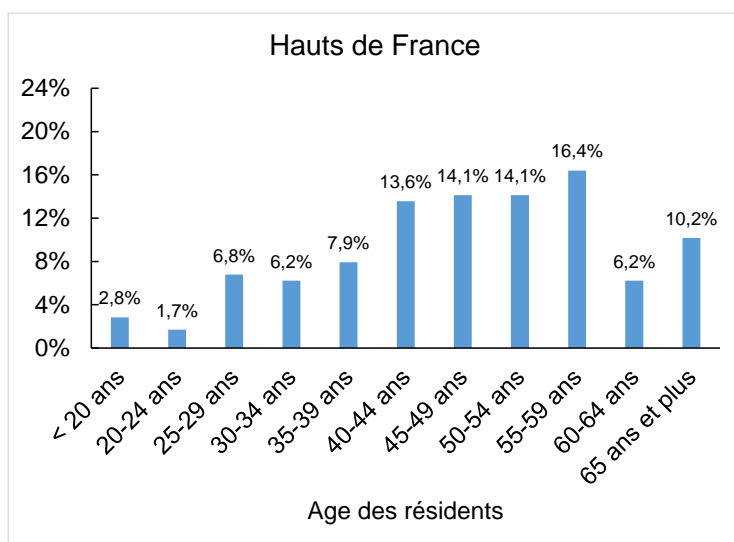

% de résidents âgés de plus de 45 ans : 61%

% de résidents âgés de plus de 55 ans : 33%

Figure 1 : Pyramide des âges des résidents présents en ACT

<sup>163</sup> ELSA : Equipe de Liaison et de Soins en Addictologie

<sup>164</sup> HAD : Hospitalisation à Domicile

<sup>165</sup> Analyse effectuée sur 87% des entrants



Célibataire	61%
Divorcé(e)	18%
Veuf, Veuve	6%
Union libre	11%
Pacsé(e)	-
Marié(e)	4%

Tableau 15 : Répartition des situations familiales des résidents

% de candidatures avec accompagnants	13%
Nombre total d'accompagnants	37
% d'accompagnants mineurs	51%
% de résidents avec un ou des accompagnants	14%

Tableau 16 : Accompagnants accueillis en ACT

% de résidents sous-main de justice	14%
-------------------------------------	-----

Tableau 17 : Résidents présents en ACT sous-main de justice

Aménagement de peine	39%
Suspension de peine pour raison médicale	7%
Sortie de prison (libération)	54%

Tableau 18 : Situation des résidents présents en ACT sous-main de justice

	Situation à l'entrée des résidents présents	Situation à la sortie des résidents sortis
Carte nationale d'identité (CNI)	67%	64%
CNI ou passeport U.E. <sup>166</sup>	-	-
Carte de résident	8%	16%
Mineur étranger	-	-
Titre de séjour « vie privée et familiale » (hors santé)	1%	-
Titre de séjour au titre de l'état de santé	10%	11%
Demandeur d'asile	1%	-
Autorisation provisoire de séjour (APS)	1%	-
Récépissé de demande, preuve de dépôt ou rendez-vous à la préfecture	4%	4%
Sans titre de séjour	9%	5%
Autres	-	-

Tableau 19 : Situation administrative des résidents présents en ACT

<sup>166</sup> U.E. : Union Européenne

	Situation à l'entrée des résidents présents	Situation à la sortie des résidents sortis
Affiliation au régime général	54%	48%
Affiliation à un autre régime obligatoire	2%	2%
Protection universelle maladie (PUMA)	36%	50%
Aide médicale d'état (AME)	7%	-
Aucune protection maladie	2%	-

Tableau 20 : Couverture sociale principale des résidents présents en ACT

	Situation à l'entrée des résidents présents	Situation à la sortie des résidents sortis
Complémentaire Santé Solidaire (ex-CMU-C)	69%	74%
Mutuelle	18%	26%
Sans complémentaire	12%	-

Tableau 21 : Protection complémentaire des résidents présents en ACT

	Situation à l'entrée des résidents présents	Situation à la sortie des résidents sortis
Affection longue durée (ALD)	80%	88%

Tableau 22 : Proportion de résidents ayant une reconnaissance ALD

	Situation à l'entrée des résidents présents	Situation à la sortie des résidents sortis
Emploi à temps plein	2%	2%
Emploi à temps partiel	3%	7%
En formation	3%	2%
Etudiant, enfant scolarisé, mineur	3%	2%
Demandeur d'emploi	10%	11%
Retraite ou pré-retraite	11%	9%
Invalidité	9%	7%
Inaptitude reconnue par la MDPH	7%	5%
Sans activité professionnelle	44%	43%
Sans autorisation de travailler	8%	13%
En arrêt maladie	-	-
Autre	-	-

Tableau 23 : Répartition des résidents présents en ACT en fonction de leur situation professionnelle

	Situation à l'entrée des résidents présents	Situation à la sortie des résidents sortis
Revenus d'activité (salaire, prime...)	4%	5%
Revenus de remplacement (retraite, pension d'invalidité, ARE <sup>167</sup> , indemnités journalières...)	24%	18%
RSA <sup>168</sup>	19%	27%
Allocation Adulte Handicapé (AAH)	29%	36%
Formation rémunérée, bourse d'études	1%	4%
Autres prestations sociales (allocations familiales...)	1%	-
Revenus provenant d'un tiers	1%	-
ADA <sup>169</sup>	2%	2%
Revenus d'activités non déclarées	-	-
Autres, non renseigné	-	-
Sans revenu	19%	9%

Tableau 24 : Revenu des résidents présents en ACT

#### 5/ Situations d'hébergement des résidents entrée-sortie et décès

Hébergement durable	4%	Originaire du département	65%
Hébergement provisoire	82%	Originaire d'un autre département de la région	16%
Sans hébergement	13%	Originaire d'une autre région	9%
		Sans domiciliation	11%

Tableau 25 : Situation d'hébergement avant leur entrée en ACT des résidents présents

<sup>167</sup> ARE : Allocation d'aide au Retour à l'Emploi également appelée allocation chômage

<sup>168</sup> RSA : Revenu de Solidarité Active

<sup>169</sup> ADA : Allocation pour demandeur d'asile

Solutions d'hébergement durables	Hébergement propre - bail direct	42%
	Hébergement propre - bail glissant	4%
	Retour en famille de manière durable	-
	Etablissement médico-social - handicap	-
	Etablissement médico-social - personnes âgées	2%
Solutions d'hébergement provisoires	Autre ACT, LAM, LHSS, ACT hors les murs	2%
	Etablissement médico-social - addictologie	2%
	Hôpital psychiatrique	-
	Etablissement de santé (hôpital ...)	4%
	Dispositif social d'hébergement (CHRS, CHU <sup>170</sup> , appart-relais...)	12%
	Hébergement provisoire ou précaire (chez des proches, hôtel, urgences ...)	22%
Autres	Etablissements pénitentiaires	4%
	Départ à l'étranger, expulsion du territoire	-
	Autre ou non renseigné en raison d'une rupture du contrat d'accompagnement ou 'une expulsion	6%
	Sans solution	-

Tableau 26 : Situations d'hébergement des résidents sortis du dispositif ACT

Rupture de contrat à l'initiative du résident	14%
Exclusion	6%

Tableau 27 : Proportion de résidents avec une rupture d'accompagnement

% de résidents présents décédés pendant l'année dans l'ACT	3%
% de décès parmi les sorties du dispositif ACT	11%

Tableau 28 : Proportion de décès en ACT

< 6 mois	25%
6-12 mois	20%
12-18 mois	13%
18-24 mois	16%
> 2 ans	27%

Tableau 29 : Répartition des durées de séjour en ACT des résidents sortants

Durée d'hébergement moyenne pour les résidents sortis dans l'année	16,0 mois
Taux d'occupation	74%

Tableau 30 : Durée moyenne de séjour pour les résidents sortis du dispositif ACT et taux d'occupation

<sup>170</sup> CHU : Centre d'Hébergement d'Urgence

## 6/ Pathologies des résidents

	Candidats	Résidents présents
Cancers	20%	20%
VIH	12%	18%
Diabètes	9%	17%
Pathologies pulmonaires chroniques	6%	8%
Maladies neurologiques dégénératives	7%	7%
Troubles neurocognitifs	3%	7%
Maladies cardio-vasculaires	7%	6%
Insuffisances rénales	3%	4%
Maladies psychiatriques <sup>171</sup>	10%	2%
Maladies digestives	2%	2%
Drépanocytose	2%	2%
Cirrhose, insuffisances hépatiques	1%	2%
Maladies génétiques, maladies rares et orphelines...	3%	1%
Hépatite B	1%	1%
Hépatite C	1%	1%
Toxicomanie (hors alcool) ou traitement de substitution aux opiacés	2%	-
Autres	10%	3%

Tableau 31 : Répartition des pathologies principales ayant entraîné une demande d'admission en ACT

% de candidats ayant une ou plusieurs comorbidités	38%
% de résidents présents ayant une ou plusieurs comorbidités	69%

Tableau 32 : Proportion des comorbidités (hors addiction et handicap)

<sup>171</sup> et maladies psychologiques, troubles anxieux, troubles de la personnalité, troubles dépressifs, troubles du comportement, troubles de l'alimentation...

	% de résidents souffrant de la pathologie comme pathologie principale	% de résidents souffrant de la pathologie comme comorbidité	% de résidents concernés par la pathologie dans les ACT
Diabètes	17%	6%	23%
Cancers	20%	2%	22%
Maladies cardiovasculaires	6%	16%	22%
VIH	18%	2%	20%
Pathologies pulmonaires chroniques	8%	10%	18%
Maladies psychiatriques...	2%	13%	15%
Troubles neurocognitifs	7%	6%	13%
Obésité morbide	1%	9%	10%
Insuffisances rénales	4%	5%	9%

Tableau 33 : Prévalence des pathologies en ACT

% de candidats présentant une conduite addictive (hors tabac, jeux...)	30%
% de résidents ayant un usage à risque ou nocif de substances psychoactives (hors alcool et tabac)	14%
% de résidents ayant un usage à risque ou nocif d'alcool	17%
% de résidents ayant un traitement de substitution aux opiacés	11%

Tableau 34 : Prévalence des addictions en ACT<sup>172</sup>

% de résidents avec un handicap reconnu par la MDPH	41%
---	-----

Tableau 35 : Prévalence des situations de handicap en ACT

<sup>172</sup> Le rapport d'activité standardisé précise qu'un même résident peut être atteint de plusieurs addictions

Nombre de résidents bénéficiant d'un dispositif d'hospitalisation à domicile, service de soins palliatifs à domicile...	4%
Nombre de résidents bénéficiant d'appareillage médicalisé (lit médicalisé, oxygène, ...)	30%
Nombre de résidents bénéficiant de l'intervention d'un infirmier, infirmier à domicile, SSIAD, infirmier ETP...	47%
Nombre de résidents bénéficiant de l'intervention d'un kinésithérapeute	27%
Nombre de résidents bénéficiant de l'intervention d'un diététicien	11%
Nombre de résidents bénéficiant des conseils d'un juriste, d'un avocat, du défenseur des droits...	3%
Nombre de résidents bénéficiant de l'intervention d'un conseiller emploi insertion, de formation, d'action d'alphabétisation	17%
Nombre de résidents bénéficiant de l'intervention d'un interprète	3%
Nombre de résidents bénéficiant de l'intervention d'une aide à domicile	7%

Tableau 36 : Interventions extérieures

# Annexe 10

## Bilan régional des ACT Hébergement<sup>173</sup> 2021 : Martinique

(Mis à jour le 23 octobre 2022)

% de femmes parmi les résidents		% de résidents célibataires		% de résidents français		% de résidents atteints par le VIH	
% de résidents âgés de plus de 45 ans		% résidents avec accompagnants		% de résidents sans revenus à l'entrée		% de résidents avec comorbidités <sup>174</sup>	
% de résidents avec hébergement durable à l'entrée		% de résidents sans protection sociale complémentaire à l'entrée		% de résidents avec un handicap reconnu par la MPDH		% de résidents atteints par une maladie ou un trouble psychiatrique	
% de résidents dépendants à l'alcool <sup>175</sup>		% de résidents avec une toxicomanie <sup>176</sup>		% de sortants en emploi		% de sortants avec hébergement durable	

Légende	Taux < M-10	M -10 < Taux < M+10	Taux > M+10
	Taux bas	Taux moyen	Taux élevé
M : pourcentage moyen national Taux : pourcentage calculé pour la région considérée			

### SOMMAIRE

1/ Amplitude de l'enquête et description des ACT	p153
2/ Equipe salariale	p154
3/ Les candidatures	p155
4/ Profil social des résidents	p156
5/ Situations d'hébergement des résidents entrée-sortie et décès	p159
6/ Pathologies des résidents	p161

(En raison du faible nombre de résidents sortants, il est très difficile de comparer les données à l'entrée et à la sortie.)

<sup>173</sup> Les ACT Hors les murs ne font pas partie de ce bilan (et sont traités dans le Bilan national ACT Hors les murs)

<sup>174</sup> Hors addictions, alcool et handicaps

<sup>175</sup> Avec usage à risque ou nocif d'alcool

<sup>176</sup> Avec usage à risque ou nocif de substances psychoactives (hors alcool et tabac)



## Martinique

### 1/ Amplitude de l'enquête et description des ACT

Représentativité de l'enquête : 100% des places ACT.

2 structures sur 2 (100%) ont retourné l'enquête : ACT de la CROIX-ROUGE FRANÇAISE ; ACT de OVE CARAÏBES.

Nombre de structures	2
Nombre de places autorisées / installées	28 / 27
Nombre moyen de places par structure	15,4
Nombre de candidatures	86
Nombre de résidents présents dans l'année	40
Nombre d'admissions	15 (38% des résidents ont été admis dans l'année)
Nombre de sorties	14

Tableau 1 : Amplitude de l'analyse des rapports d'activité standardisés

% de places en individuel	96%
% de places en semi-collectif	4%
% de places en collectif	-

Tableau 2 : Répartition des catégories de places d'ACT

% de structures ayant un service de suivi des résidents sortis du dispositif	100%
% de structures ayant effectivement continué à accompagner au moins un résident après sa sortie dans l'année	100%
% de résidents sortis du dispositif ACT dans l'année ayant été suivis après leur sortie	57%

Tableau 3 : Activité de suivi des résidents sortis du dispositif ACT dans l'année

1 à 3 mois	25%
3 à 6 mois	38%
6 mois à 1 an	38%

Tableau 4 : Répartition des durées de suivi des résidents après leur sortie

## 2/ Equipe salariale

Moyenne des ETP/place	0,590
-----------------------	-------

Tableau 5 : Équivalent temps plein (ETP)

Turn-Over du personnel : 3%

Directeur, chef de service, responsable...	23%	Administration et technique 41%
Assistant de direction, secrétariat, comptabilité, chargé de mission, référent qualité, référent admission	13%	
Personnel logistique (veilleur de nuit, cuisinier, agent d'entretien, agent technique...)	6%	
Médecin coordinateur	1%	Équipe de soin 23%
Infirmier	16%	
Psychologue	6%	
Kinésithérapeute, art thérapeute, diététicien ...	-	
Référent ETP	-	
Autre soin (aide-soignant, AMP, aide puéricultrice, auxiliaire de soin, ...)	-	
Assistant de service social	11%	Équipe sociale 35%
Educateur spécialisé, éducateur jeune enfant, moniteur éducateur ...	6%	
Conseiller en économie sociale et familiale	5%	
Conseiller emploi et insertion	-	
Autre social (auxiliaire de vie sociale, maitresse de maison, technicien de l'intervention sociale et familiale, aide à domicile, conseiller conjugal et familial, coordinateur psycho-social, chargé de mission logement...)	13%	
Animateur, enseignant en activité physique adaptée...	-	Autre -
Autre	-	

Tableau 6 : Équipe salariale - répartition moyenne des ETP

Pourcentage de structures ayant un médecin coordinateur dans l'équipe	100%
Pourcentage de structures ayant un infirmier dans l'équipe	100%
Pourcentage de structures ayant un psychologue dans l'équipe	50%
Pourcentage de structures ayant un aide-soignant, AMP, aide puéricultrice, auxiliaire de soin, ... dans l'équipe	40%
Pourcentage de structures ayant un assistant de service social dans l'équipe	0%
Pourcentage de structures ayant un éducateur spécialisé dans l'équipe	50%
Pourcentage de structures ayant un conseiller en économie sociale et familiale dans l'équipe	50%

Tableau 7 : Équipe salariale<sup>177</sup>

<sup>177</sup> Personnel employé par l'ACT, en vacation ou mis à disposition par une autre structure

### 3/ Les candidatures

Candidatures reçues	86
Nombre moyen de candidatures par structure	43
Admissions	15
% de candidatures ayant entraîné une admission en ACT	17,4% (1 admission pour 5,7 candidatures)
Candidatures refusées	71
% de candidatures refusées	82,6%

Tableau 8 : Données globales sur les candidatures et les admissions

Absence de places disponibles	41%
-------------------------------	-----

Tableau 9 : Pourcentage de motifs de refus à l'admission en ACT en raison d'une capacité d'accueil atteinte

Nécessite une prise en charge hospitalière	-
Hors critères médicaux	9%
En raison de conduites addictives	10%
En raison de comorbidités psychiatriques	-
Coordination médicale déjà en place ou candidat possédant déjà un logement autonome	3%
La personne relève d'un autre dispositif, la personne manque d'autonomie, sa sécurité n'est pas assurée...	-
<b>Total</b>	<b>22%</b>

Tableau 10 : Pourcentage de motifs de refus à l'admission en ACT car le dispositif n'est pas adapté aux besoins de la personne

Les modalités d'accueil ne permettent pas d'accueillir la personne (mobilité réduite, présence d'accompagnant ...)	-
Refus de la personne, la personne n'a pas donné suite, dossier incomplet...	17%
<b>Total</b>	<b>17%</b>

Tableau 11 : Pourcentage de motifs de refus à l'admission en ACT car les conditions d'accueil ne permettent pas d'accueillir la personne

Hors critères du projet de l'établissement	17%
Hors critères d'âge	-
Décès	3%
Demande émanant d'une autre région ou d'un autre département	-
Personne sans ressource ou en situation irrégulière	-
Sans perspectives de sortie	-
Autre / Non renseigné	1%
<b>Total</b>	<b>21%</b>

Tableau 12 : Pourcentage de motifs de refus à l'admission en ACT pour d' « autres motifs de refus »

Services sociaux hospitaliers et autres (ELSA <sup>178</sup> , service de médecine, HAD <sup>179</sup> , clinique privée, réseau ville-hôpital...)	53%
Etablissement ou service médico-social (addictologie, handicap, autre ACT, LHSS, LAM...)	7%
Etablissement social d'hébergement (CHRS...)	-
Services sociaux municipaux ou départementaux	20%
SPIP, UCSA (personnes placées sous-main de justice ou sorties de prison) et associations de sortants de prison	7%
Associations d'aide aux malades	-
Associations ou structures internes	13%
Initiative de la personne, des proches, du médecin traitant ou du mandataire judiciaire	-
CADA	-
Autres associations	-
Autres	-

Tableau 13 : Répartition de l'origine des dossiers de candidatures pour les candidats admis en ACT dans l'année<sup>180</sup>

#### 4/ Profil social des résidents

	Résidents présents	Candidatures	Candidatures avec accompagnants
Hommes	62%	76%	-
Femmes	23%	22%	-
Transgenres / intersexes	5%	1%	-
Mineurs	10%	1%	100%

Tableau 14 : Répartition Hommes/Femmes/Transgenres et Intersexes/Mineurs en ACT

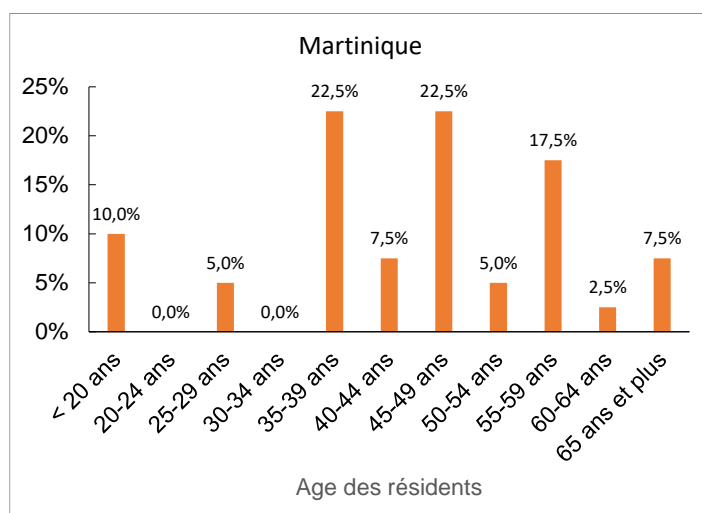

% de résidents âgés de plus de 45 ans : 55%

% de résidents âgés de plus de 55 ans : 28%

Figure 1 : Pyramide des âges des résidents présents en ACT

<sup>178</sup> ELSA : Equipe de Liaison et de Soins en Addictologie

<sup>179</sup> HAD : Hospitalisation à Domicile

<sup>180</sup> Analyse effectuée sur 87% des entrants

Célibataire	87%
Divorcé(e)	10%
Veuf, Veuve	-
Union libre	-
Pacsé(e)	-
Marié(e)	3%

Tableau 15 : Répartition des situations familiales des résidents

% de candidatures avec accompagnants	1%
Nombre total d'accompagnants	6
% d'accompagnants mineurs	67%
% de résidents avec un ou des accompagnants	10%

Tableau 16 : Accompagnants accueillis en ACT

% de résidents sous-main de justice	8%
-------------------------------------	----

Tableau 17 : Résidents présents en ACT sous-main de justice

Aménagement de peine	100%
Suspension de peine pour raison médicale	-
Sortie de prison (libération)	-

Tableau 18 : Situation des résidents présents en ACT sous-main de justice

	Situation à l'entrée des résidents présents	Situation à la sortie des résidents sortis
Carte nationale d'identité (CNI)	75%	86%
CNI ou passeport U.E. <sup>181</sup>	-	-
Carte de résident	-	-
Mineur étranger	-	-
Titre de séjour « vie privée et familiale » (hors santé)	5%	7%
Titre de séjour au titre de l'état de santé	10%	7%
Demandeur d'asile	-	-
Autorisation provisoire de séjour (APS)	-	-
Récépissé de demande, preuve de dépôt ou rendez-vous à la préfecture	5%	-
Sans titre de séjour	5%	-
Autres	-	-

Tableau 19 : Situation administrative des résidents présents en ACT

<sup>181</sup> U.E. : Union Européenne

	Situation à l'entrée des résidents présents	Situation à la sortie des résidents sortis
Affiliation au régime général	90%	86%
Affiliation à un autre régime obligatoire	2%	7%
Protection universelle maladie (PUMA)	-	-
Aide médicale d'état (AME)	7%	7%
Aucune protection maladie	-	-

Tableau 20 : Couverture sociale principale des résidents présents en ACT

	Situation à l'entrée des résidents présents	Situation à la sortie des résidents sortis
Complémentaire Santé Solidaire (ex-CMU-C)	76%	79%
Mutuelle	12%	7%
Sans complémentaire	12%	14%

Tableau 21 : Protection complémentaire des résidents présents en ACT

	Situation à l'entrée des résidents présents	Situation à la sortie des résidents sortis
Affection longue durée (ALD)	80%	79%

Tableau 22 : Proportion de résidents ayant une reconnaissance ALD

	Situation à l'entrée des résidents présents	Situation à la sortie des résidents sortis
Emploi à temps plein	7%	7%
Emploi à temps partiel	2%	7%
En formation	-	-
Etudiant, enfant scolarisé, mineur	3%	-
Demandeur d'emploi	5%	-
Retraite ou pré-retraite	3%	-
Invalidité	3%	-
Inaptitude reconnue par la MDPH	-	-
Sans activité professionnelle	75%	86%
Sans autorisation de travailler	3%	-
En arrêt maladie	-	-
Autre	-	-

Tableau 23 : Répartition des résidents présents en ACT en fonction de leur situation professionnelle

	Situation à l'entrée des résidents présents	Situation à la sortie des résidents sortis
Revenus d'activité (salaire, prime...)	12%	14%
Revenus de remplacement (retraite, pension d'invalidité, ARE <sup>182</sup> , indemnités journalières...)	8%	-
RSA <sup>183</sup>	22%	29%
Allocation Adulte Handicapé (AAH)	30%	36%
Formation rémunérée, bourse d'études	-	-
Autres prestations sociales (allocations familiales...)	-	-
Revenus provenant d'un tiers	3%	-
ADA <sup>184</sup>	3%	-
Revenus d'activités non déclarées	-	-
Autres, non renseigné	-	-
Sans revenu	23%	21%

Tableau 24 : Revenu des résidents présents en ACT

#### 5/ Situations d'hébergement des résidents entrée-sortie et décès

Hébergement durable	13%	Originaire du département	78%
Hébergement provisoire	45%	Originaire d'un autre département de la région	20%
Sans hébergement	42%	Originaire d'une autre région	-
		Sans domiciliation	2%

Tableau 25 : Situation d'hébergement des résidents présents avant leur entrée en ACT

<sup>182</sup> ARE : Allocation d'aide au Retour à l'Emploi également appelée allocation chômage

<sup>183</sup> RSA : Revenu de Solidarité Active

<sup>184</sup> ADA : Allocation pour demandeur d'asile

Solutions d'hébergement durables	Hébergement propre - bail direct	36%
	Hébergement propre - bail glissant	14%
	Retour en famille de manière durable	21%
	Etablissement médico-social - handicap	-
	Etablissement médico-social - personnes âgées	-
Solutions d'hébergement provisoires	Autre ACT, LAM, LHSS, ACT hors les murs	-
	Etablissement médico-social - addictologie	-
	Hôpital psychiatrique	7%
	Etablissement de santé (hôpital ...)	-
	Dispositif social d'hébergement (CHRS, CHU <sup>185</sup> , appart-relais...)	-
	Hébergement provisoire ou précaire (chez des proches, hôtel, urgences ...)	14%
Autres	Etablissements pénitentiaires	-
	Départ à l'étranger, expulsion du territoire	7%
	Autre ou non renseigné en raison d'une rupture du contrat d'accompagnement ou 'une expulsion	-
	Sans solution	-

Tableau 26 : Situations d'hébergement des résidents sortis du dispositif ACT

Rupture de contrat à l'initiative du résident	7%
Exclusion	7%

Tableau 27 : Proportion de résidents avec une rupture d'accompagnement

% de résidents présents décédés pendant l'année dans l'ACT	0%
% de décès parmi les sorties du dispositif ACT	0%

Tableau 28 : Proportion de décès en ACT

< 6 mois	21%
6-12 mois	21%
12-18 mois	36%
18-24 mois	14%
> 2 ans	7%

Tableau 29 : Répartition des durées de séjour en ACT des résidents sortants

Durée d'hébergement moyenne pour les résidents sortis dans l'année	Manque de données
Taux d'occupation	90%

Tableau 30 : Durée moyenne de séjour pour les résidents sortis du dispositif ACT et taux d'occupation

<sup>185</sup> CHU : Centre d'Hébergement d'Urgence



## 6/ Pathologies des résidents

	Candidats	Résidents présents
VIH	27%	28%
Maladies psychiatriques <sup>186</sup>	12%	20%
Cancers	18%	15%
Insuffisances rénales	5%	8%
Drépanocytose	1%	8%
Diabète	7%	5%
Maladies cardio-vasculaires	4%	5%
Troubles neurocognitifs	5%	3%
Pathologies pulmonaires chroniques	2%	3%
Rhumatisme, arthrose, polyarthrite...	-	3%
Maladies neurologiques dégénératives	2%	-
Maladies génétiques, maladies rares et orphelines...	2%	-
Autres	14%	2%

Tableau 31 : Répartition des pathologies principales ayant entraîné une demande d'admission en ACT

% de candidats ayant une ou plusieurs comorbidités	29%
% de résidents présents ayant une ou plusieurs comorbidités	20%

Tableau 32 : Proportion des comorbidités (hors addiction et handicap)

<sup>186</sup> et maladies psychologiques, troubles anxieux, troubles de la personnalité, troubles dépressifs, troubles du comportement, troubles de l'alimentation...

	% de résidents souffrant de la pathologie comme pathologie principale	% de résidents souffrant de la pathologie comme comorbidité	% de résidents concernés par la pathologie dans les ACT
VIH	28%	-	28%
Maladies psychiatriques...	20%	5%	25%
Cancers	15%	-	15%
Diabètes	5%	5%	10%
Pathologies pulmonaires chroniques	3%	7%	10%
Insuffisances rénales	8%	2%	10%
Maladies cardiovasculaires	5%	3%	8%

Tableau 33 : Prévalence des pathologies en ACT

% de candidats présentant une conduite addictive (hors tabac, jeux...)	16%
% de résidents ayant un usage à risque ou nocif de substances psychoactives (hors alcool et tabac)	30%
% de résidents ayant un usage à risque ou nocif d'alcool	23%
% de résidents ayant un traitement de substitution aux opiacés	-

Tableau 34 : Prévalence des addictions en ACT<sup>187</sup>

% de résidents avec un handicap reconnu par la MDPH	33%
---	-----

Tableau 35 : Prévalence des situations de handicap en ACT

<sup>187</sup> Le rapport d'activité standardisé précise qu'un même résident peut être atteint de plusieurs addictions

Nombre de résidents bénéficiant d'un dispositif d'hospitalisation à domicile, service de soins palliatifs à domicile...	-
Nombre de résidents bénéficiant d'appareillage médicalisé (lit médicalisé, oxygène, ...)	15%
Nombre de résidents bénéficiant de l'intervention d'un infirmier, infirmier à domicile, SSIAD, infirmier ETP...	50%
Nombre de résidents bénéficiant de l'intervention d'un kinésithérapeute	15%
Nombre de résidents bénéficiant de l'intervention d'un diététicien	-
Nombre de résidents bénéficiant des conseils d'un juriste, d'un avocat, du défenseur des droits...	-
Nombre de résidents bénéficiant de l'intervention d'un conseiller emploi insertion, de formation, d'action d'alphabétisation	10%
Nombre de résidents bénéficiant de l'intervention d'un interprète	3%
Nombre de résidents bénéficiant de l'intervention d'une aide à domicile	-

Tableau 36 : Interventions extérieures

# Annexe 11

## Bilan régional des ACT Hébergement<sup>188</sup> 2021 : Normandie

(Mis à jour le 23 octobre 2022)

% de femmes parmi les résidents		% de résidents célibataires		% de résidents français		% de résidents atteints par le VIH	
% de résidents âgés de plus de 45 ans		% résidents avec accompagnants		% de résidents sans revenus à l'entrée		% de résidents avec comorbidités <sup>189</sup>	
% de résidents avec hébergement durable à l'entrée		% de résidents sans protection sociale complémentaire à l'entrée		% de résidents avec un handicap reconnu par la MPDH		% de résidents atteints par une maladie ou un trouble psychiatrique	
% de résidents dépendants à l'alcool <sup>190</sup>		% de résidents avec une toxicomanie <sup>191</sup>		% de sortants en emploi		% de sortants avec hébergement durable	

Légende	Taux < M-10	M -10 < Taux < M+10	Taux > M+10
	Taux bas	Taux moyen	Taux élevé
M : pourcentage moyen national Taux : pourcentage calculé pour la région considérée			

### SOMMAIRE

1/ Amplitude de l'enquête et description des ACT	p165
2/ Equipe salariale	p166
3/ Les candidatures	p167
4/ Profil social des résidents	p168
5/ Situations d'hébergement des résidents entrée-sortie et décès	p171
6/ Pathologies des résidents	p173

(En raison du faible nombre de résidents sortants, il est très difficile de comparer les données à l'entrée et à la sortie.)

<sup>188</sup> Les ACT Hors les murs ne font pas partie de ce bilan (et sont traités dans le Bilan national ACT Hors les murs)

<sup>189</sup> Hors addictions, alcool et handicaps

<sup>190</sup> Avec usage à risque ou nocif d'alcool

<sup>191</sup> Avec usage à risque ou nocif de substances psychoactives (hors alcool et tabac)

## Normandie

### 1/ Amplitude de l'enquête et description des ACT

Représentativité de l'enquête : 100% des places ACT.

10 structures sur 10 (900%) ont retourné l'enquête : L'ABRI ; ADSEAM (ACT Avranches, ACT Nord et Sud) ; LA BOUSSOLE ; CROIX-ROUGE FRANÇAISE ; ASSOCIATION FEMMES – Cherbourg ; ŒUVRE NORMANDE DES MÈRES ; OPPELIA Nautilia ; LA PASSERELLE ; YSOS GROUPE SOS.

Nombre de structures	10
Nombre de places autorisées / installées	145 / 133
Nombre moyen de places par structure	14,5
Nombre de candidatures	279
Nombre de résidents présents dans l'année	168
Nombre d'admissions	64 (38% des résidents ont été admis dans l'année)
Nombre de sorties	51

Tableau 1 : Amplitude de l'analyse des rapports d'activité standardisés

% de places en individuel	96%
% de places en semi-collectif	4%
% de places en collectif	-

Tableau 2 : Répartition des catégories de places d'ACT

% de structures ayant un service de suivi des résidents sortis du dispositif	50%
% de structures ayant effectivement continué à accompagner au moins un résident après sa sortie dans l'année	50%
% de résidents sortis du dispositif ACT dans l'année ayant été suivis après leur sortie	55%

Tableau 3 : Activité de suivi des résidents sortis du dispositif ACT dans l'année

1 à 3 mois	58%
3 à 6 mois	29%
6 mois à 1 an	13%

Tableau 4 : Répartition des durées de suivi des résidents après leur sortie

## 2/ Equipe salariale

Moyenne des ETP/place	0,452
-----------------------	-------

Tableau 5 : Équivalent temps plein (ETP)

Turn-Over du personnel : 18%

Directeur, chef de service, responsable...	10%	Administration et technique 32%
Assistant de direction, secrétariat, comptabilité, chargé de mission, référent qualité, référent admission	10%	
Personnel logistique (veilleur de nuit, cuisinier, agent d'entretien, agent technique...)	12%	
Médecin coordinateur	3%	Équipe de soin 32%
Infirmier	22%	
Psychologue	4%	
Kinésithérapeute, art thérapeute, diététicien ...	-	
Référent ETP	-	
Autre soin (aide-soignant, AMP, aide puéricultrice, auxiliaire de soin, ...)	3%	
Assistant de service social	7%	Équipe sociale 34%
Educateur spécialisé, éducateur jeune enfant, moniteur éducateur ...	16%	
Conseiller en économie sociale et familiale	7%	
Conseiller emploi et insertion	-	
Autre social (auxiliaire de vie sociale, maitresse de maison, technicien de l'intervention sociale et familiale, aide à domicile, conseiller conjugal et familial, coordinateur psycho-social, chargé de mission logement...)	4%	
Animateur, enseignant en activité physique adaptée...	2%	Autre 2%
Autre	-	

Tableau 6 : Équipe salariale - répartition moyenne des ETP

Pourcentage de structures ayant un médecin coordinateur dans l'équipe	100%
Pourcentage de structures ayant un infirmier dans l'équipe	100%
Pourcentage de structures ayant un psychologue dans l'équipe	80%
Pourcentage de structures ayant un aide-soignant, AMP, aide puéricultrice, auxiliaire de soin, ... dans l'équipe	30%
Pourcentage de structures ayant un assistant de service social dans l'équipe	50%
Pourcentage de structures ayant un éducateur spécialisé dans l'équipe	90%
Pourcentage de structures ayant un conseiller en économie sociale et familiale dans l'équipe	30%

Tableau 7 : Équipe salariale<sup>192</sup>

<sup>192</sup> Personnel employé par l'ACT, en vacation ou mis à disposition par une autre structure

### 3/ Les candidatures

Candidatures reçues	279
Nombre moyen de candidatures par structure	27,9
Admissions	64
% de candidatures ayant entraîné une admission en ACT	22,9% (1 admission pour 4,4 candidatures)
Candidatures refusées	215
% de candidatures refusées	77,1%

Tableau 8 : Données globales sur les candidatures et les admissions

Absence de places disponibles	13%
-------------------------------	-----

Tableau 9 : Pourcentage de motifs de refus à l'admission en ACT en raison d'une capacité d'accueil atteinte

Nécessite une prise en charge hospitalière	8%
Hors critères médicaux	14%
En raison de conduites addictives	2%
En raison de comorbidités psychiatriques	1%
Coordination médicale déjà en place ou candidat possédant déjà un logement autonome	6%
La personne relève d'un autre dispositif, la personne manque d'autonomie, sa sécurité n'est pas assurée...	5%
<b>Total</b>	<b>36%</b>

Tableau 10 : Pourcentage de motifs de refus à l'admission en ACT car le dispositif n'est pas adapté aux besoins de la personne

Les modalités d'accueil ne permettent pas d'accueillir la personne (mobilité réduite, présence d'accompagnant ...)	7%
Refus de la personne, la personne n'a pas donné suite, dossier incomplet...	25%
<b>Total</b>	<b>32%</b>

Tableau 11 : Pourcentage de motifs de refus à l'admission en ACT car les conditions d'accueil ne permettent pas d'accueillir la personne

Hors critères du projet de l'établissement	4%
Hors critères d'âge	1%
Décès	1%
Demande émanant d'une autre région ou d'un autre département	5%
Personne sans ressource ou en situation irrégulière	8%
Sans perspective de sortie	1%
Autre / Non renseigné	-
<b>Total</b>	<b>20%</b>

Tableau 12 : Pourcentage de motifs de refus à l'admission en ACT pour d' « autres motifs de refus »

Services sociaux hospitaliers et autres (ELSA <sup>193</sup> , service de médecine, HAD <sup>194</sup> , clinique privée, réseau ville-hôpital...)	33%
Etablissement ou service médico-social (addictologie, handicap, autre ACT, LHSS, LAM...)	24%
Etablissement social d'hébergement (CHRS...)	6%
Services sociaux municipaux ou départementaux	4%
SPIP, UCSA (personnes placées sous-main de justice ou sorties de prison) et associations de sortants de prison	3%
Associations d'aide aux malades	1%
Associations ou structures internes	13%
Initiative de la personne, des proches, du médecin traitant ou du mandataire judiciaire	4%
CADA	9%
Autres associations	3%
Autres	-

Tableau 13 : Répartition de l'origine des dossiers de candidatures pour les candidats admis en ACT dans l'année<sup>195</sup>

#### 4/ Profil social des résidents

	Résidents présents	Candidatures	Candidatures avec accompagnants
Hommes	61%	69%	13%
Femmes	34%	30%	80%
Transgenres / intersexes	1%	-	-
Mineurs	4%	1%	7%

Tableau 14 : Répartition Hommes/Femmes/Transgenres et Intersexes/Mineurs en ACT

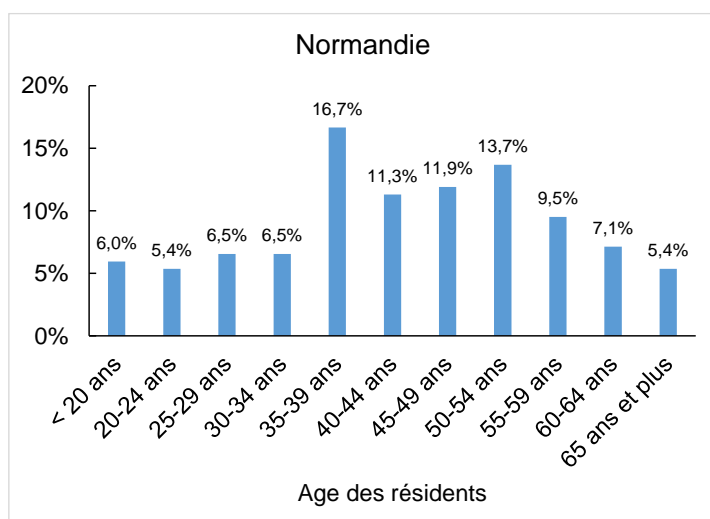

% de résidents âgés de plus de 45 ans : 48%

% de résidents âgés de plus de 55 ans : 22%

Figure 1 : Pyramide des âges des résidents présents en ACT

<sup>193</sup> ELSA : Equipe de Liaison et de Soins en Addictologie

<sup>194</sup> HAD : Hospitalisation à Domicile

<sup>195</sup> Analyse effectuée sur 87% des entrants



Célibataire	67%
Divorcé(e)	10%
Veuf, Veuve	3%
Union libre	10%
Pacsé(e)	-
Marié(e)	10%

Tableau 15 : Répartition des situations familiales des résidents

% de candidatures avec accompagnants	5%
Nombre total d'accompagnants	68
% d'accompagnants mineurs	35%
% de résidents avec un ou des accompagnants	18%

Tableau 16 : Accompagnants accueillis en ACT

% de résidents sous-main de justice	4%
-------------------------------------	----

Tableau 17 : Résidents présents en ACT sous-main de justice

Aménagement de peine	57%
Suspension de peine pour raison médicale	-
Sortie de prison (libération)	43%

Tableau 18 : Situation des résidents présents en ACT sous-main de justice

	Situation à l'entrée des résidents présents	Situation à la sortie des résidents sortis
Carte nationale d'identité (CNI)	58%	67%
CNI ou passeport U.E. <sup>196</sup>	-	-
Carte de résident	4%	8%
Mineur étranger	1%	-
Titre de séjour « vie privée et familiale » (hors santé)	3%	-
Titre de séjour au titre de l'état de santé	8%	20%
Demandeur d'asile	1%	-
Autorisation provisoire de séjour (APS)	2%	-
Récépissé de demande, preuve de dépôt ou rendez-vous à la préfecture	8%	-
Sans titre de séjour	15%	6%
Autres	-	-

Tableau 19 : Situation administrative des résidents présents en ACT

<sup>196</sup> U.E. : Union Européenne

	Situation à l'entrée des résidents présents	Situation à la sortie des résidents sortis
Affiliation au régime général	15%	32%
Affiliation à un autre régime obligatoire	2%	2%
Protection universelle maladie (PUMA)	70%	64%
Aide médicale d'état (AME)	10%	2%
Aucune protection maladie	3%	-

Tableau 20 : Couverture sociale principale des résidents présents en ACT

	Situation à l'entrée des résidents présents	Situation à la sortie des résidents sortis
Complémentaire Santé Solidaire (ex-CMU-C)	68%	65%
Mutuelle	19%	33%
Sans complémentaire	14%	2%

Tableau 21 : Protection complémentaire des résidents présents en ACT

	Situation à l'entrée des résidents présents	Situation à la sortie des résidents sortis
Affection longue durée (ALD)	62%	80%

Tableau 22 : Proportion de résidents ayant une reconnaissance ALD

	Situation à l'entrée des résidents présents	Situation à la sortie des résidents sortis
Emploi à temps plein	-	2%
Emploi à temps partiel	2%	4%
En formation	3%	2%
Etudiant, enfant scolarisé, mineur	5%	2%
Demandeur d'emploi	14%	10%
Retraite ou pré-retraite	5%	4%
Invalidité	4%	10%
Inaptitude reconnue par la MDPH	8%	16%
Sans activité professionnelle	38%	41%
Sans autorisation de travailler	20%	6%
En arrêt maladie	1%	2%
Autre	-	-

Tableau 23 : Répartition des résidents présents en ACT en fonction de leur situation professionnelle

	Situation à l'entrée des résidents présents	Situation à la sortie des résidents sortis
Revenus d'activité (salaire, prime...)	3%	4%
Revenus de remplacement (retraite, pension d'invalidité, ARE <sup>197</sup> , indemnités journalières...)	15%	13%
RSA <sup>198</sup>	27%	19%
Allocation Adulte Handicapé (AAH)	18%	50%
Formation rémunérée, bourse d'études	1%	-
Autres prestations sociales (allocations familiales...)	4%	2%
Revenus provenant d'un tiers	1%	-
ADA <sup>199</sup>	4%	2%
Revenus d'activités non déclarées	-	-
Autres, non renseigné	-	10%
Sans revenu	28%	-

Tableau 24 : Revenu des résidents présents en ACT

## 5/ Situations d'hébergement des résidents entrée-sortie et décès

Hébergement durable	21%	Originaire du département	83%
Hébergement provisoire	60%	Originaire d'un autre département de la région	5%
Sans hébergement	19%	Originaire d'une autre région	4%
		Sans domiciliation	7%

Tableau 25 : Situation d'hébergement des résidents présents avant leur entrée en ACT

<sup>197</sup> ARE : Allocation d'aide au Retour à l'Emploi également appelée allocation chômage

<sup>198</sup> RSA : Revenu de Solidarité Active

<sup>199</sup> ADA : Allocation pour demandeur d'asile

Solutions d'hébergement durables	Hébergement propre - bail direct	41%
	Hébergement propre - bail glissant	7%
	Retour en famille de manière durable	-
	Etablissement médico-social - handicap	2%
	Etablissement médico-social - personnes âgées	-
Solutions d'hébergement provisoires	Autre ACT, LAM, LHSS, ACT hors les murs	7%
	Etablissement médico-social - addictologie	-
	Hôpital psychiatrique	2%
	Etablissement de santé (hôpital ...)	2%
	Dispositif social d'hébergement (CHRS, CHU <sup>200</sup> , appart-relais...)	5%
	Hébergement provisoire ou précaire (chez des proches, hôtel, urgences ...)	15%
Autres	Etablissements pénitentiaires	2%
	Départ à l'étranger, expulsion du territoire	7%
	Autre ou non renseigné en raison d'une rupture du contrat d'accompagnement ou 'une expulsion	7%
	Sans solution	2%

Tableau 26 : Situations d'hébergement des résidents sortis du dispositif ACT

Rupture de contrat à l'initiative du résident	5%
Exclusion	14%

Tableau 27 : Proportion de résidents avec une rupture d'accompagnement

% de résidents présents décédés pendant l'année dans l'ACT	4%
% de décès parmi les sorties du dispositif ACT	14%

Tableau 28 : Proportion de décès en ACT

< 6 mois	28%
6-12 mois	14%
12-18 mois	4%
18-24 mois	8%
> 2 ans	47%

Tableau 29 : Répartition des durées de séjour en ACT des résidents sortants

Durée d'hébergement moyenne pour les résidents sortis dans l'année	22,1 mois
Taux d'occupation	83%

Tableau 30 : Durée moyenne de séjour pour les résidents sortis du dispositif ACT et taux d'occupation

<sup>200</sup> CHU : Centre d'Hébergement d'Urgence

## 6/ Pathologies des résidents

	Candidats	Résidents présents
Maladies psychiatriques <sup>201</sup>	26%	16%
VIH	15%	15%
Cancers	10%	10%
Toxicomanie (hors alcool) ou traitement de substitution aux opiacés	8%	7%
Diabète	7%	6%
Insuffisances rénales	6%	6%
Pathologies pulmonaires chroniques	3%	4%
Maladies neurologiques dégénératives	4%	4%
Troubles neurocognitifs	3%	4%
Maladies cardio-vasculaires	3%	4%
Maladies digestives	-	4%
Cirrhose, insuffisances hépatiques	4%	3%
Maladies génétiques, maladies rares et orphelines...	0,4%	3%
Hépatite B	2%	2%
Maladies hématologiques	1%	2%
Handicap	4%	1%
Maladies auto-immunes	2%	1%
Hépatite C	0,4%	1%
Autres	2%	7%

Tableau 31 : Répartition des pathologies principales ayant entraîné une demande d'admission en ACT

% de candidats ayant une ou plusieurs comorbidités	44%
% de résidents présents ayant une ou plusieurs comorbidités	37%

Tableau 32 : Proportion des comorbidités (hors addiction et handicap)

<sup>201</sup> et maladies psychologiques, troubles anxieux, troubles de la personnalité, troubles dépressifs, troubles du comportement, troubles de l'alimentation...

	% de résidents souffrant de la pathologie comme pathologie principale	% de résidents souffrant de la pathologie comme comorbidité	% de résidents concernés par la pathologie dans les ACT
Maladies psychiatriques...	16%	9%	25%
VIH	15%	1%	16%
Maladies cardiovasculaires	4%	9%	13%
Cancers	10%	3%	13%
Diabètes	6%	4%	10%
Pathologies pulmonaires chroniques	4%	5%	9%

Tableau 33 : Prévalence des pathologies en ACT

% de candidats présentant une conduite addictive (hors tabac, jeux...)	21%
% de résidents ayant un usage à risque ou nocif de substances psychoactives (hors alcool et tabac)	19%
% de résidents ayant un usage à risque ou nocif d'alcool	22%
% de résidents ayant un traitement de substitution aux opiacés	16%

Tableau 34 : Prévalence des addictions en ACT<sup>202</sup>

% de résidents avec un handicap reconnu par la MDPH	43%
---	-----

Tableau 35 : Prévalence des situations de handicap en ACT

<sup>202</sup> Le rapport d'activité standardisé précise qu'un même résident peut être atteint de plusieurs addictions

Nombre de résidents bénéficiant d'un dispositif d'hospitalisation à domicile, service de soins palliatifs à domicile...	2%
Nombre de résidents bénéficiant d'appareillage médicalisé (lit médicalisé, oxygène, ...)	14%
Nombre de résidents bénéficiant de l'intervention d'un infirmier, infirmier à domicile, SSIAD, infirmier ETP...	33%
Nombre de résidents bénéficiant de l'intervention d'un kinésithérapeute	11%
Nombre de résidents bénéficiant de l'intervention d'un diététicien	3%
Nombre de résidents bénéficiant des conseils d'un juriste, d'un avocat, du défenseur des droits...	8%
Nombre de résidents bénéficiant de l'intervention d'un conseiller emploi insertion, de formation, d'action d'alphabétisation	22%
Nombre de résidents bénéficiant de l'intervention d'un interprète	4%
Nombre de résidents bénéficiant de l'intervention d'une aide à domicile	1%

Tableau 36 : Interventions extérieures

# Annexe 12

## Bilan régional des ACT Hébergement<sup>203</sup> 2021 : Nouvelle-Aquitaine

(Mis à jour le 23 octobre 2022)

% de femmes parmi les résidents		% de résidents célibataires		% de résidents français		% de résidents atteints par le VIH	
% de résidents âgés de plus de 45 ans		% résidents avec accompagnants		% de résidents sans revenus à l'entrée		% de résidents avec comorbidités <sup>204</sup>	
% de résidents avec hébergement durable à l'entrée		% de résidents sans protection sociale complémentaire à l'entrée		% de résidents avec un handicap reconnu par la MPDH		% de résidents atteints par une maladie ou un trouble psychiatrique	
% de résidents dépendants à l'alcool <sup>205</sup>		% de résidents avec une toxicomanie <sup>206</sup>		% de sortants en emploi		% de sortants avec hébergement durable	

Légende	Taux < M-10	M -10 < Taux < M+10	Taux > M+10
	Taux bas	Taux moyen	Taux élevé
M : pourcentage moyen national Taux : pourcentage calculé pour la région considérée			

### SOMMAIRE

1/ Amplitude de l'enquête et description des ACT	p177
2/ Equipe salariale	p178
3/ Les candidatures	p179
4/ Profil social des résidents	p180
5/ Situations d'hébergement des résidents entrée-sortie et décès	p183
6/ Pathologies des résidents	p185

(En raison du faible nombre de résidents sortants, il est très difficile de comparer les données à l'entrée et à la sortie.)

<sup>203</sup> Les ACT Hors les murs ne font pas partie de ce bilan (et sont traités dans le Bilan national ACT Hors les murs)

<sup>204</sup> Hors addictions, alcool et handicaps

<sup>205</sup> Avec usage à risque ou nocif d'alcool

<sup>206</sup> Avec usage à risque ou nocif de substances psychoactives (hors alcool et tabac)



## Nouvelle-Aquitaine

### 1/ Amplitude de l'enquête et description des ACT

Représentativité de l'enquête : 99% des places ACT.

17 structures sur 18 (94%) ont retourné l'enquête : ACT 64 ; ARSA Pyrénées-Atlantiques (ACT et ACT PSY) ; ASD - ASSOCIATION DE SOUTIEN DE LA DORDOGNE (ACT) ; AURORE (ACT) ; CAMINANTE (ACT La source) ; C.H. Esquirol Limoges (ACT en addictologie et ACT PSY) ; C. H. La Valette ; CORDIA (ACT La Rochelle, ACT Niort, ACT Poitiers) ; FONDATION DIACONESSES DE REUILLY (ACT PSY de Gaïa 17) ; GROUPE SOS Solidarités ACT Bordeaux ; LA CASE (Les « apparts ») ; LA SAUVEGARDE DE LOT-ET-GARONNE (ACT); UDAF 16 (ACT de la Charente).

Nombre de structures	17
Nombre de places autorisées / installées	234 / 242
Nombre moyen de places par structure	13,8
Nombre de candidatures	460
Nombre de résidents présents dans l'année	340
Nombre d'admissions	126 (37% des résidents ont été admis dans l'année)
Nombre de sorties	132

Tableau 1 : Amplitude de l'analyse des rapports d'activité standardisés

% de places en individuel	83%
% de places en semi-collectif	10%
% de places en collectif	7%

Tableau 2 : Répartition des catégories de places d'ACT

% de structures ayant un service de suivi des résidents sortis du dispositif	71%
% de structures ayant effectivement continué à accompagner au moins un résident après sa sortie dans l'année	77%
% de résidents sortis du dispositif ACT dans l'année ayant été suivis après leur sortie	38%

Tableau 3 : Activité de suivi des résidents sortis du dispositif ACT dans l'année

1 à 3 mois	51%
3 à 6 mois	32%
6 mois à 1 an	17%

Tableau 4 : Répartition des durées de suivi des résidents après leur sortie

## 2/ Equipe salariale

Moyenne des ETP/place	0,372
-----------------------	-------

Tableau 5 : Équivalent temps plein (ETP)

Turn-Over du personnel : 18%

Directeur, chef de service, responsable...	11%	Administration et technique 23%
Assistant de direction, secrétariat, comptabilité, chargé de mission, référent qualité, référent admission	8%	
Personnel logistique (veilleur de nuit, cuisinier, agent d'entretien, agent technique...)	4%	
Médecin coordinateur	3%	Équipe de soin 36%
Infirmier	20%	
Psychologue	4%	
Kinésithérapeute, art thérapeute, diététicien ...	0,4%	
Référent ETP	-	
Autre soin (aide-soignant, AMP, aide puéricultrice, auxiliaire de soin, ...)	9%	
Assistant de service social	8%	Équipe sociale 37%
Educateur spécialisé, éducateur jeune enfant, moniteur éducateur ...	19%	
Conseiller en économie sociale et familiale	5%	
Conseiller emploi et insertion	0,2%	
Autre social (auxiliaire de vie sociale, maitresse de maison, technicien de l'intervention sociale et familiale, aide à domicile, conseiller conjugal et familial, coordinateur psycho-social, chargé de mission logement...)	5%	
Animateur, enseignant en activité physique adaptée...	5%	Autre 5%
Autre	-	

Tableau 6 : Équipe salariale - répartition moyenne des ETP

Pourcentage de structures ayant un médecin coordinateur dans l'équipe	100%
Pourcentage de structures ayant un infirmier dans l'équipe	100%
Pourcentage de structures ayant un psychologue dans l'équipe	65%
Pourcentage de structures ayant un aide-soignant, AMP, aide puéricultrice, auxiliaire de soin, ... dans l'équipe	12%
Pourcentage de structures ayant un assistant de service social dans l'équipe	59%
Pourcentage de structures ayant un éducateur spécialisé dans l'équipe	77%
Pourcentage de structures ayant un conseiller en économie sociale et familiale dans l'équipe	12%

Tableau 7 : Équipe salariale<sup>207</sup>

<sup>207</sup> Personnel employé par l'ACT, en vacation ou mis à disposition par une autre structure

### 3/ Les candidatures

Candidatures reçues	460
Nombre moyen de candidatures par structure	27,1
Admissions	126
% de candidatures ayant entraîné une admission en ACT	27,4% (1 admission pour 3,7 candidatures)
Candidatures refusées	334
% de candidatures refusées	72,6%

Tableau 8 : Données globales sur les candidatures et les admissions

Absence de places disponibles	17%
-------------------------------	-----

Tableau 9 : Pourcentage de motifs de refus à l'admission en ACT en raison d'une capacité d'accueil atteinte

Nécessite une prise en charge hospitalière	5%
Hors critères médicaux	16%
En raison de conduites addictives	5%
En raison de comorbidités psychiatriques	5%
Coordination médicale déjà en place ou candidat possédant déjà un logement autonome	5%
<b>Total</b>	<b>36%</b>

Tableau 10 : Pourcentage de motifs de refus à l'admission en ACT car le dispositif n'est pas adapté aux besoins de la personne

Les modalités d'accueil ne permettent pas d'accueillir la personne (mobilité réduite, présence d'accompagnant ...)	6%
Refus de la personne, la personne n'a pas donné suite, dossier incomplet...	17%
<b>Total</b>	<b>23%</b>

Tableau 11 : Pourcentage de motifs de refus à l'admission en ACT car les conditions d'accueil ne permettent pas d'accueillir la personne

Hors critères du projet de l'établissement	9%
Hors critères d'âge	3%
Décès	1%
Demande émanant d'une autre région ou d'un autre département	5%
Personne sans ressource ou en situation irrégulière	4%
La personne ne parle pas suffisamment le français	-
La personne est sans perspective de sortie	1%
Autre / Non renseigné	-
<b>Total</b>	<b>23%</b>

Tableau 12 : Pourcentage de motifs de refus à l'admission en ACT pour d' « autres motifs de refus »

Services sociaux hospitaliers et autres (ELSA <sup>208</sup> , service de médecine, HAD <sup>209</sup> , clinique privée, réseau ville-hôpital...)	50%
Etablissement ou service médico-social (addictologie, handicap, autre ACT, LHSS, LAM...)	14%
Etablissement social d'hébergement (CHRS...)	3%
Services sociaux municipaux ou départementaux	4%
SPIP, UCSA (personnes placées sous-main de justice ou sorties de prison) et associations de sortants de prison	13%
Associations d'aide aux malades	1%
Associations ou structures internes	5%
Initiative de la personne, des proches, du médecin traitant ou du mandataire judiciaire	6%
CADA	3%
Autres associations	2%
Autres	-

Tableau 13 : Répartition de l'origine des dossiers de candidatures pour les candidats admis en ACT dans l'année<sup>210</sup>

#### 4/ Profil social des résidents

	Résidents présents	Candidatures	Candidatures avec accompagnants
Hommes	72%	71%	29%
Femmes	27%	28%	43%
Transgenres / intersexes	0,6%	0,7%	-
Mineurs	0,9%	0,4%	29%

Tableau 14 : Répartition Hommes/Femmes/Transgenres et Intersexes/Mineurs en ACT

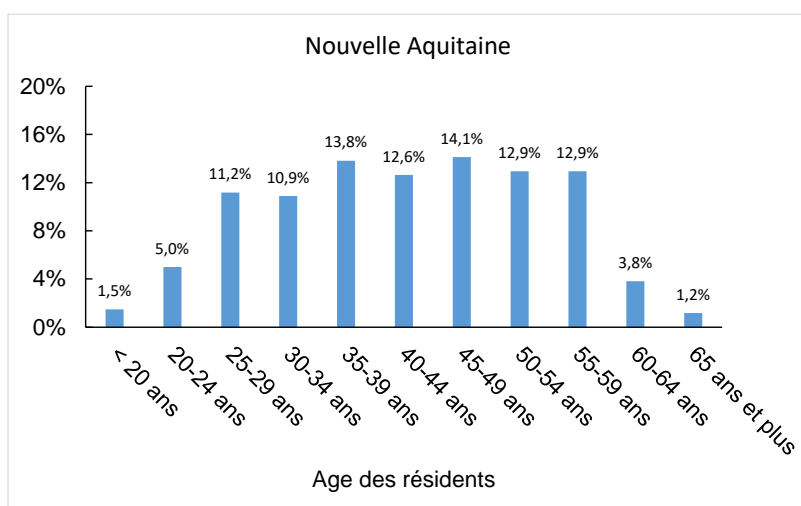

% de résidents âgés de plus de 45 ans : 45%

% de résidents âgés de plus de 55 ans : 18%

Figure 1 : Pyramide des âges des résidents présents en ACT

<sup>208</sup> ELSA : Equipe de Liaison et de Soins en Addictologie

<sup>209</sup> HAD : Hospitalisation à Domicile

<sup>210</sup> Analyse effectuée sur 87% des entrants

Célibataire	71%
Divorcé(e)	16%
Veuf, Veuve	2%
Union libre	2%
Pacsé(e)	-
Marié(e)	9%

Tableau 15 : Répartition des situations familiales des résidents

% de candidatures avec accompagnants	2%
Nombre total d'accompagnants	29
% d'accompagnants mineurs	55%
% de résidents avec un ou des accompagnants	6%

Tableau 16 : Accompagnants accueillis en ACT

% de résidents sous-main de justice	24%
-------------------------------------	-----

Tableau 17 : Résidents présents en ACT sous-main de justice

Aménagement de peine	60%
Suspension de peine pour raison médicale	8%
Sortie de prison (libération)	32%

Tableau 18 : Situation des résidents présents en ACT sous-main de justice

	Situation à l'entrée des résidents présents	Situation à la sortie des résidents sortis
Carte nationale d'identité (CNI)	77%	81%
CNI ou passeport U.E. <sup>211</sup>	3%	2%
Carte de résident	2%	2%
Mineur étranger	-	-
Titre de séjour « vie privée et familiale » (hors santé)	1%	1%
Titre de séjour au titre de l'état de santé	9%	11%
Demandeur d'asile	1%	-
Autorisation provisoire de séjour (APS)	1%	1%
Récépissé de demande, preuve de dépôt ou rendez-vous à la préfecture	2%	-
Sans titre de séjour	5%	3%
Autres	-	-

Tableau 19 : Situation administrative des résidents présents en ACT

<sup>211</sup> U.E. : Union Européenne

	Situation à l'entrée des résidents présents	Situation à la sortie des résidents sortis
Affiliation au régime général	46%	57%
Affiliation à un autre régime obligatoire	2%	1%
Protection universelle maladie (PUMA)	44%	39%
Aide médicale d'état (AME)	6%	3%
Aucune protection maladie	2%	-

Tableau 20 : Couverture sociale principale des résidents présents en ACT

	Situation à l'entrée des résidents présents	Situation à la sortie des résidents sortis
Complémentaire Santé Solidaire (ex-CMU-C)	58%	58%
Mutuelle	30%	26%
Sans complémentaire	12%	6%

Tableau 21 : Protection complémentaire des résidents présents en ACT

	Situation à l'entrée des résidents présents	Situation à la sortie des résidents sortis
Affection longue durée (ALD)	81%	80%

Tableau 22 : Proportion de résidents ayant une reconnaissance ALD

	Situation à l'entrée des résidents présents	Situation à la sortie des résidents sortis
Emploi à temps plein	3%	6%
Emploi à temps partiel	2%	5%
En formation	1%	1%
Etudiant, enfant scolarisé, mineur	1%	-
Demandeur d'emploi	12%	10%
Retraite ou pré-retraite	1%	2%
Invalidité	12%	13%
Inaptitude reconnue par la MDPH	14%	20%
Sans activité professionnelle	50%	39%
Sans autorisation de travailler	4%	4%
En arrêt maladie	0,3%	-
Autre	-	-

Tableau 23 : Répartition des résidents présents en ACT en fonction de leur situation professionnelle

	Situation à l'entrée des résidents présents	Situation à la sortie des résidents sortis
Revenus d'activité (salaire, prime...)	3%	10%
Revenus de remplacement (retraite, pension d'invalidité, ARE <sup>212</sup> , indemnités journalières...)	15%	9%
RSA <sup>213</sup>	21%	18%
Allocation Adulte Handicapé (AAH)	42%	57%
Formation rémunérée, bourse d'études	0,3%	1%
Autres prestations sociales (allocations familiales...)	1%	-
Revenus provenant d'un tiers	1%	-
ADA <sup>214</sup>	1%	-
Revenus d'activités non déclarées	1%	1%
Autres, non renseigné	-	-
Sans revenu	16%	5%

Tableau 24 : Revenu des résidents présents en ACT

#### 5/ Situations d'hébergement des résidents entrée-sortie et décès

Hébergement durable	13%	Originaire du département	86%
Hébergement provisoire	68%	Originaire d'un autre département de la région	6%
Sans hébergement	19%	Originaire d'une autre région	6%
		Sans domiciliation	2%

Tableau 25 : Situation d'hébergement des résidents présents avant leur entrée en ACT

<sup>212</sup> ARE : Allocation d'aide au Retour à l'Emploi également appelée allocation chômage

<sup>213</sup> RSA : Revenu de Solidarité Active

<sup>214</sup> ADA : Allocation pour demandeur d'asile

Solutions d'hébergement durables	Hébergement propre - bail direct	46%
	Hébergement propre - bail glissant	7%
	Retour en famille de manière durable	-
	Etablissement médico-social - handicap	-
	Etablissement médico-social - personnes âgées	-
Solutions d'hébergement provisoires	Autre ACT, LAM, LHSS, ACT hors les murs	2%
	Etablissement médico-social - addictologie	-
	Hôpital psychiatrique	2%
	Etablissement de santé (hôpital ...)	-
	Dispositif social d'hébergement (CHRS, CHU <sup>215</sup> , appart-relais...)	6%
	Hébergement provisoire ou précaire (chez des proches, hôtel, urgences ...)	23%
Autres	Etablissements pénitentiaires	3%
	Départ à l'étranger, expulsion du territoire	-
	Autre	8%
	Sans solution	2%

Tableau 26 : Situations d'hébergement des résidents sortis du dispositif ACT

Rupture de contrat à l'initiative du résident	17%
Exclusion	10%

Tableau 27 : Proportion de résidents avec une rupture d'accompagnement

% de résidents présents décédés pendant l'année dans l'ACT	2%
% de décès parmi les sorties du dispositif ACT	5%

Tableau 28 : Proportion de décès en ACT

< 6 mois	24%
6-12 mois	26%
12-18 mois	22%
18-24 mois	8%
> 2 ans	21%

Tableau 29 : Répartition des durées de séjour en ACT des résidents sortants

Durée d'hébergement moyenne pour les résidents sortis dans l'année	16,2 mois
Taux d'occupation	92%

Tableau 30 : Durée moyenne de séjour pour les résidents sortis du dispositif ACT et taux d'occupation

<sup>215</sup> CHU : Centre d'Hébergement d'Urgence



## 6/ Pathologies des résidents

	Candidats	Résidents présents
Maladies psychiatriques <sup>216</sup>	36%	30%
Toxicomanie (hors alcool) ou traitement de substitution aux opiacés	14%	18%
Cancers	6%	12%
VIH	7%	10%
Dépendance à l'alcool	11%	8%
Diabètes	4%	4%
Insuffisances rénales	2%	4%
Maladies cardio-vasculaires	2%	2%
Troubles neurocognitifs	3%	2%
Drépanocytose	1%	2%
Maladies neurologiques dégénératives	2%	1%
Pathologies pulmonaires chroniques	2%	1%
Hépatite C	1%	1%
Maladies génétiques, maladies rares et orphelines...	-	1%
Autres	8%	5%

Tableau 31 : Répartition des pathologies principales ayant entraîné une demande d'admission en ACT

% de candidats ayant une ou plusieurs comorbidités	55%
% de résidents présents ayant une ou plusieurs comorbidités	60%

Tableau 32 : Proportion des comorbidités (hors addiction et handicap)

<sup>216</sup> et maladies psychologiques, troubles anxieux, troubles de la personnalité, troubles dépressifs, troubles du comportement, troubles de l'alimentation...

	% de résidents souffrant de la pathologie comme pathologie principale	% de résidents souffrant de la pathologie comme comorbidité	% de résidents concernés par la pathologie dans les ACT
Maladies psychiatriques...	30%	19%	49%
Cancers	12%	3%	15%
VIH	10%	1%	11%
Maladies cardiovasculaires	2%	8%	10%
Diabètes	4%	5%	9%
Hépatites B ou C <sup>217</sup>	1%	7%	8%
Insuffisances rénales	4%	1%	5%
Pathologies pulmonaires chroniques	2%	3%	5%

Tableau 33 : Prévalence des pathologies dans les ACT

% de candidats présentant une conduite addictive (hors tabac, jeux...)	49%
% de résidents ayant un usage à risque ou nocif de substances psychoactives (hors alcool et tabac)	36%
% de résidents ayant un usage à risque ou nocif d'alcool	39%
% de résidents ayant un traitement de substitution aux opiacés	28%

Tableau 34 : Prévalence des addictions en ACT<sup>218</sup>

% de résidents avec un handicap reconnu par la MDPH	48%
---	-----

Tableau 35 : Prévalence des situations de handicap en ACT

<sup>217</sup> En négligeant les coinfections VHB/VHC

<sup>218</sup> Le rapport d'activité standardisé précise qu'un même résident peut être atteint de plusieurs addictions

Nombre de résidents bénéficiant d'un dispositif d'hospitalisation à domicile, service de soins palliatifs à domicile...	1%
Nombre de résidents bénéficiant d'appareillage médicalisé (lit médicalisé, oxygène, ...)	6%
Nombre de résidents bénéficiant de l'intervention d'un infirmier, infirmier à domicile, SSIAD, infirmier ETP...	45%
Nombre de résidents bénéficiant de l'intervention d'un kinésithérapeute	16%
Nombre de résidents bénéficiant de l'intervention d'un diététicien	4%
Nombre de résidents bénéficiant des conseils d'un juriste, d'un avocat, du défenseur des droits...	6%
Nombre de résidents bénéficiant de l'intervention d'un conseiller emploi insertion, de formation, d'action d'alphabétisation	15%
Nombre de résidents bénéficiant de l'intervention d'un interprète	9%
Nombre de résidents bénéficiant de l'intervention d'une aide à domicile	4%

Tableau 36 : Interventions extérieures

# Annexe 13

## Bilan régional des ACT Hébergement<sup>219</sup> 2021 : Occitanie

(Mis à jour le 23 octobre 2022)

% de femmes parmi les résidents		% de résidents célibataires		% de résidents français		% de résidents atteints par le VIH	
% de résidents âgés de plus de 45 ans		% résidents avec accompagnants		% de résidents sans revenus à l'entrée		% de résidents avec comorbidités <sup>220</sup>	
% de résidents avec hébergement durable à l'entrée		% de résidents sans protection sociale complémentaire à l'entrée		% de résidents avec un handicap reconnu par la MPDH		% de résidents atteints par une maladie ou un trouble psychiatrique	
% de résidents dépendants à l'alcool <sup>221</sup>		% de résidents avec une toxicomanie <sup>222</sup>		% de sortants en emploi		% de sortants avec hébergement durable	

Légende	Taux < M-10	M -10 < Taux < M+10	Taux > M+10
	Taux bas	Taux moyen	Taux élevé
M : pourcentage moyen national Taux : pourcentage calculé pour la région considérée			

### SOMMAIRE

1/ Amplitude de l'enquête et description des ACT	p189
2/ Equipe salariale	p190
3/ Les candidatures	p191
4/ Profil social des résidents	p192
5/ Situations d'hébergement des résidents entrée-sortie et décès	p195
6/ Pathologies des résidents	p197

(En raison du faible nombre de résidents sortants, il est très difficile de comparer les données à l'entrée et à la sortie.)

<sup>219</sup> Les ACT Hors les murs ne font pas partie de ce bilan (et sont traités dans le Bilan national ACT Hors les murs)

<sup>220</sup> Hors addictions, alcool et handicaps

<sup>221</sup> Avec usage à risque ou nocif d'alcool

<sup>222</sup> Avec usage à risque ou nocif de substances psychoactives (hors alcool et tabac)

## Occitanie

### 1/ Amplitude de l'enquête et description des ACT

Représentativité de l'enquête : 90% des places ACT.

14 structures sur 18 (78%) ont retourné l'enquête : ADAGES (ACT PSY les Horizons de Regain) ; ADDICTIONS France 48 (ACT de Mende) ; AERS (ACT Embellie) ; LA CLÈDE (ACT) ; LA CLEF (ACT) ; GROUPE SOS Solidarités (ACT Carcassonne – Perpignan – Lou Cantou) ; PAGE 65 (ACT) ; UCRM (ACT SAMARIE Béziers – Castres – Montauban – Antenne Pamiers – Toulouse et Saint-Gaudens).

Nombre de structures	14
Nombre de places autorisées / installées	306 / 294
Nombre moyen de places par structure	21,9
Nombre de candidatures	690
Nombre de résidents présents dans l'année	400
Nombre d'admissions	176 (44% des résidents ont été admis dans l'année)
Nombre de sorties	132

Tableau 1 : Amplitude de l'analyse des rapports d'activité standardisés

% de places en individuel	80%
% de places en semi-collectif	18%
% de places en collectif	2%

Tableau 2 : Répartition des catégories de places d'ACT

% de structures ayant un service de suivi des résidents sortis du dispositif	43%
% de structures ayant effectivement continué à accompagner au moins un résident après sa sortie dans l'année	43%
% de résidents sortis du dispositif ACT dans l'année ayant été suivis après leur sortie	19%

Tableau 3 : Activité de suivi des résidents sortis du dispositif ACT dans l'année

1 à 3 mois	77%
3 à 6 mois	18%
6 mois à 1 an	5%

Tableau 4 : Répartition des durées de suivi des résidents après leur sortie

## 2/ Equipe salariale

Moyenne des ETP/place	0,421
-----------------------	-------

Tableau 5 : Équivalent temps plein (ETP)

Turn-Over du personnel : 20%

Directeur, chef de service, responsable...	9%	Administration et technique 24%
Assistant de direction, secrétariat, comptabilité, chargé de mission, référent qualité, référent admission	8%	
Personnel logistique (veilleur de nuit, cuisinier, agent d'entretien, agent technique...)	7%	
Médecin coordinateur	2%	Équipe de soin 34%
Infirmier	22%	
Psychologue	2%	
Kinésithérapeute, art thérapeute, diététicien ...	-	
Référent ETP	-	
Autre soin (aide-soignant, AMP, aide puéricultrice, auxiliaire de soin, ...)	8%	
Assistant de service social	5%	Équipe sociale 38%
Educateur spécialisé, éducateur jeune enfant, moniteur éducateur ...	21%	
Conseiller en économie sociale et familiale	6%	
Conseiller emploi et insertion	-	
Autre social (auxiliaire de vie sociale, maitresse de maison, technicien de l'intervention sociale et familiale, aide à domicile, conseiller conjugal et familial, coordinateur psycho-social, chargé de mission logement...)	6%	
Animateur, enseignant en activité physique adaptée...	4%	Autre 4%
Autre	-	

Tableau 6 : Équipe salariale - répartition moyenne des ETP

Pourcentage de structures ayant un médecin coordinateur dans l'équipe	100%
Pourcentage de structures ayant un infirmier dans l'équipe	100%
Pourcentage de structures ayant un psychologue dans l'équipe	36%
Pourcentage de structures ayant un aide-soignant, AMP, aide puéricultrice, auxiliaire de soin, ... dans l'équipe	29%
Pourcentage de structures ayant un assistant de service social dans l'équipe	29%
Pourcentage de structures ayant un éducateur spécialisé dans l'équipe	86%
Pourcentage de structures ayant un conseiller en économie sociale et familiale dans l'équipe	50%

Tableau 7 : Équipe salariale<sup>223</sup>

<sup>223</sup> Personnel employé par l'ACT, en vacation ou mis à disposition par une autre structure

### 3/ Les candidatures

Candidatures reçues	690
Nombre moyen de candidatures par structure	49,3
Admissions	176
% de candidatures ayant entraîné une admission en ACT	25,5% (1 admission pour 3,9 candidatures)
Candidatures refusées	514
% de candidatures refusées	74,5%

Tableau 8 : Données globales sur les candidatures et les admissions

Absence de places disponibles	24%
-------------------------------	-----

Tableau 9 : Pourcentage de motifs de refus à l'admission en ACT en raison d'une capacité d'accueil atteinte

Nécessite une prise en charge hospitalière	4%
Hors critères médicaux	16%
En raison de conduites addictives	6%
En raison de comorbidités psychiatriques	8%
Coordination médicale déjà en place ou candidat possédant déjà un logement autonome	2%
La personne relève d'un autre dispositif, la personne manque d'autonomie, sa sécurité n'est pas assurée...	1%
<b>Total</b>	<b>37%</b>

Tableau 10 : Pourcentage de motifs de refus à l'admission en ACT car le dispositif n'est pas adapté aux besoins de la personne

Les modalités d'accueil ne permettent pas d'accueillir la personne (mobilité réduite, présence d'accompagnant ...)	8%
Refus de la personne, la personne n'a pas donné suite, dossier incomplet...	21%
<b>Total</b>	<b>29%</b>

Tableau 11 : Pourcentage de motifs de refus à l'admission en ACT car les conditions d'accueil ne permettent pas d'accueillir la personne

Hors critères du projet de l'établissement	5%
Hors critères d'âge	0,2%
Décès	1%
Demande émanant d'une autre région ou d'un autre département	2%
Personne sans ressource ou en situation irrégulière	-
Sans perspective de sortie	1%
Autre / Non renseigné	-
<b>Total</b>	<b>9%</b>

Tableau 12 : Pourcentage de motifs de refus à l'admission en ACT pour d' « autres motifs de refus »

Services sociaux hospitaliers et autres (ELSA <sup>224</sup> , service de médecine, HAD <sup>225</sup> , clinique privée, réseau ville-hôpital...)	34%
Etablissement ou service médico-social (addictologie, handicap, autre ACT, LHSS, LAM...)	23%
Etablissement social d'hébergement (CHRS...)	9%
Services sociaux municipaux ou départementaux	10%
SPIP, UCSA (personnes placées sous-main de justice ou sorties de prison) et associations de sortants de prison	3%
Associations d'aide aux malades	3%
Associations ou structures internes	6%
Initiative de la personne, des proches, du médecin traitant ou du mandataire judiciaire	2%
CADA	5%
Autres associations	2%
Autres (CMP, UMIPP)	4%

Tableau 13 : Répartition de l'origine des dossiers de candidatures pour les candidats admis en ACT dans l'année<sup>226</sup>

#### 4/ Profil social des résidents

	Résidents présents	Candidatures	Candidatures avec accompagnants
Hommes	61%	67%	32%
Femmes	34%	31%	55%
Transgenres / intersexes	1%	0,3%	-
Mineurs	4%	2%	13%

Tableau 14 : Répartition Hommes/Femmes/Transgenres et Intersexes/Mineurs en ACT

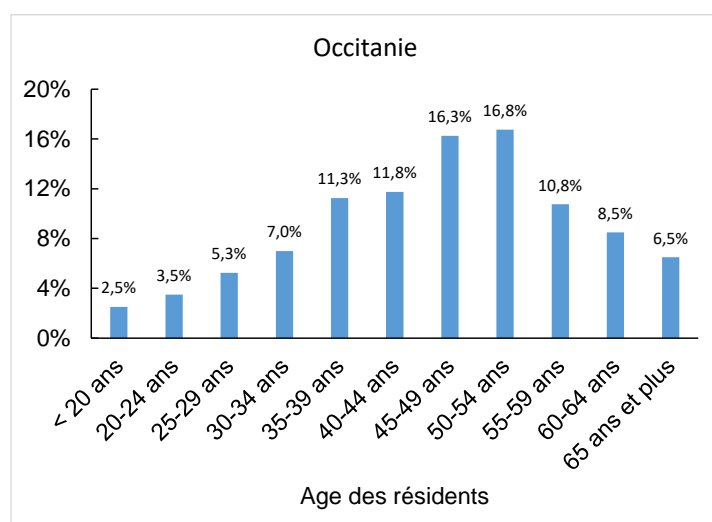

Figure 1 : Pyramide des âges des résidents présents en ACT

% de résidents âgés de plus de 45 ans : 59%

% de résidents âgés de plus de 55 ans : 26%

<sup>224</sup> ELSA : Equipe de Liaison et de Soins en Addictologie

<sup>225</sup> HAD : Hospitalisation à Domicile

<sup>226</sup> Analyse effectuée sur 87% des entrants



Célibataire	60%
Divorcé(e)	18%
Veuf, Veuve	3%
Union libre	3%
Pacsé(e)	-
Marié(e)	17%

Tableau 15 : Répartition des situations familiales des résidents

% de candidatures avec accompagnants	11%
Nombre total d'accompagnants	93
% d'accompagnants mineurs	60%
% de résidents avec un ou des accompagnants	13%

Tableau 16 : Accompagnants accueillis en ACT

% de résidents sous-main de justice	4%
-------------------------------------	----

Tableau 17 : Résidents présents en ACT sous-main de justice

Aménagement de peine	35%
Suspension de peine pour raison médicale	6%
Sortie de prison (libération)	59%

Tableau 18 : Situation des résidents présents en ACT sous-main de justice

	Situation à l'entrée des résidents présents	Situation à la sortie des résidents sortis
Carte nationale d'identité (CNI)	46%	48%
CNI ou passeport U.E. <sup>227</sup>	2%	2%
Carte de résident	4%	7%
Mineur étranger	-	-
Titre de séjour « vie privée et familiale » (hors santé)	3%	10%
Titre de séjour au titre de l'état de santé	8%	16%
Demandeur d'asile	5%	1%
Autorisation provisoire de séjour (APS)	4%	1%
Récépissé de demande, preuve de dépôt ou rendez-vous à la préfecture	14%	6%
Sans titre de séjour	14%	10%
Autres	-	-

Tableau 19 : Situation administrative des résidents présents en ACT

<sup>227</sup> U.E. : Union Européenne

	Situation à l'entrée des résidents présents	Situation à la sortie des résidents sortis
Affiliation au régime général	29%	32%
Affiliation à un autre régime obligatoire	1%	-
Protection universelle maladie (PUMA)	50%	56%
Aide médicale d'état (AME)	15%	12%
Aucune protection maladie	5%	1%

Tableau 20 : Couverture sociale principale des résidents présents en ACT

	Situation à l'entrée des résidents présents	Situation à la sortie des résidents sortis
Complémentaire Santé Solidaire (ex-CMU-C)	62%	83%
Mutuelle	15%	10%
Sans complémentaire	23%	7%

Tableau 21 : Protection complémentaire des résidents présents en ACT

	Situation à l'entrée des résidents présents	Situation à la sortie des résidents sortis
Affection longue durée (ALD)	65%	64%

Tableau 22 : Proportion de résidents ayant une reconnaissance ALD

	Situation à l'entrée des résidents présents	Situation à la sortie des résidents sortis
Emploi à temps plein	1%	3%
Emploi à temps partiel	1%	7%
En formation	0,3%	2%
Etudiant, enfant scolarisé, mineur	2%	2%
Demandeur d'emploi	5%	5%
Retraite ou pré-retraite	5%	6%
Invalidité	4%	8%
Inaptitude reconnue par la MDPH	1%	2%
Sans activité professionnelle	59%	59%
Sans autorisation de travailler	22%	6%
En arrêt maladie	1%	1%
Autre	-	-

Tableau 23 : Répartition des résidents présents en ACT en fonction de leur situation professionnelle

	Situation à l'entrée des résidents présents	Situation à la sortie des résidents sortis
Revenus d'activité (salaire, prime...)	1%	9%
Revenus de remplacement (retraite, pension d'invalidité, ARE <sup>228</sup> , indemnités journalières...)	10%	10%
RSA <sup>229</sup>	17%	8%
Allocation Adulte Handicapé (AAH)	24%	50%
Formation rémunérée, bourse d'études	0,2%	1%
Autres prestations sociales (allocations familiales...)	2%	1%
Revenus provenant d'un tiers	1%	1%
ADA <sup>230</sup>	6%	2%
Revenus d'activités non déclarées	1%	1%
Autres, non renseigné	-	1%
Sans revenu	39%	15%

Tableau 24 : Revenu des résidents présents en ACT

#### 5/ Situations d'hébergement des résidents entrée-sortie et décès

Hébergement durable	7%	Originaire du département	87%
Hébergement provisoire	72%	Originaire d'un autre département de la région	8%
Sans hébergement	21%	Originaire d'une autre région	4%
		Sans domiciliation	2%

Tableau 25 : Situation d'hébergement des résidents présents avant leur entrée en ACT

<sup>228</sup> ARE : Allocation d'aide au Retour à l'Emploi également appelée allocation chômage

<sup>229</sup> RSA : Revenu de Solidarité Active

<sup>230</sup> ADA : Allocation pour demandeur d'asile

Solutions d'hébergement durables	Hébergement propre - bail direct	49%
	Hébergement propre - bail glissant	11%
	Retour en famille de manière durable	1%
	Etablissement médico-social - handicap	-
	Etablissement médico-social - personnes âgées	2%
Solutions d'hébergement provisoires	Autre ACT, LAM, LHSS, ACT hors les murs	4%
	Etablissement médico-social - addictologie	1%
	Hôpital psychiatrique	2%
	Etablissement de santé (hôpital ...)	6%
	Dispositif social d'hébergement (CHRS, CHU <sup>231</sup> , appart-relais...)	10%
	Hébergement provisoire ou précaire (chez des proches, hôtel, urgences ...)	10%
Autres	Etablissements pénitentiaires	-
	Départ à l'étranger, expulsion du territoire	2%
	Autre ou non renseigné en raison d'une rupture du contrat d'accompagnement ou 'une expulsion	-
	Sans solution	3%

Tableau 26 : Situations d'hébergement des résidents sortis du dispositif ACT

Rupture de contrat à l'initiative du résident	9%
Exclusion	3%

Tableau 27 : Proportion de résidents avec une rupture d'accompagnement

% de résidents présents décédés pendant l'année dans l'ACT	5%
% de décès parmi les sorties du dispositif ACT	13%

Tableau 28 : Proportion de décès en ACT

< 6 mois	15%
6-12 mois	21%
12-18 mois	20%
18-24 mois	15%
> 2 ans	30%

Tableau 29 : Répartition des durées de séjour en ACT des résidents sortants

Durée d'hébergement moyenne pour les résidents sortis dans l'année	17,7 mois
Taux d'occupation	89%

Tableau 30 : Durée moyenne de séjour pour les résidents sortis du dispositif ACT et taux d'occupation

<sup>231</sup> CHU : Centre d'Hébergement d'Urgence

## 6/ Pathologies des résidents

	Candidats	Résidents présents
Cancers	18%	21%
VIH	11%	16%
Diabètes	11%	11%
Maladies cardio-vasculaires	8%	7%
Maladies psychiatriques <sup>232</sup>	13%	6%
Pathologies pulmonaires chroniques	5%	5%
Insuffisances rénales	3%	5%
Maladies neurologiques dégénératives	4%	4%
Toxicomanie (hors alcool) ou traitement de substitution aux opiacés	4%	4%
Maladies digestives	3%	3%
Maladies hématologiques	2%	3%
Troubles neurocognitifs	4%	2%
Hépatite C	2%	1%
Maladies génétiques, maladies rares et orphelines...	1%	1%
Epilepsie	1%	1%
Hépatite B	1%	1%
Drépanocytose	1%	1%
Autres	8%	8%

Tableau 31 : Répartition des pathologies principales ayant entraîné une demande d'admission en ACT

% de candidats ayant une ou plusieurs comorbidités	52%
% de résidents présents ayant une ou plusieurs comorbidités	48%

Tableau 32 : Proportion des comorbidités (hors addiction et handicap)

<sup>232</sup> et maladies psychologiques, troubles anxieux, troubles de la personnalité, troubles dépressifs, troubles du comportement, troubles de l'alimentation...

	% de résidents souffrant de la pathologie comme pathologie principale	% de résidents souffrant de la pathologie comme comorbidité	% de résidents concernés par la pathologie dans les ACT
Cancers	21%	3%	24%
Maladies cardiovasculaires	7%	16%	23%
Maladies psychiatriques...	6%	16%	22%
Diabètes	11%	7%	18%
VIH	16%	1%	17%
Pathologies pulmonaires chroniques	5%	7%	12%
Trouble neurocognitifs	2%	6%	8%

Tableau 33 : Prévalence des pathologies en ACT

% de candidats présentant une conduite addictive (hors tabac, jeux...)	36%
% de résidents ayant un usage à risque ou nocif de substances psychoactives (hors alcool et tabac)	15%
% de résidents ayant un usage à risque ou nocif d'alcool	16%
% de résidents ayant un traitement de substitution aux opiacés	11%

Tableau 34 : Prévalence des addictions en ACT<sup>233</sup>

% de résidents avec un handicap reconnu par la MDPH	37%
---	-----

Tableau 35 : Prévalence des situations de handicap en ACT

<sup>233</sup> Le rapport d'activité standardisé précise qu'un même résident peut être atteint de plusieurs addictions

Nombre de résidents bénéficiant d'un dispositif d'hospitalisation à domicile, service de soins palliatifs à domicile...	2%
Nombre de résidents bénéficiant d'appareillage médicalisé (lit médicalisé, oxygène, ...)	17%
Nombre de résidents bénéficiant de l'intervention d'un infirmier, infirmier à domicile, SSIAD, infirmier ETP...	51%
Nombre de résidents bénéficiant de l'intervention d'un kinésithérapeute	27%
Nombre de résidents bénéficiant de l'intervention d'un diététicien	4%
Nombre de résidents bénéficiant des conseils d'un juriste, d'un avocat, du défenseur des droits...	8%
Nombre de résidents bénéficiant de l'intervention d'un conseiller emploi insertion, de formation, d'action d'alphabétisation	12%
Nombre de résidents bénéficiant de l'intervention d'un interprète	28%
Nombre de résidents bénéficiant de l'intervention d'une aide à domicile	1%

Tableau 36 : Interventions extérieures

# Annexe 14

## Bilan régional des ACT Hébergement<sup>234</sup> 2021 : Pays de la Loire

(Mis à jour le 23 octobre 2022)

% de femmes parmi les résidents		% de résidents célibataires		% de résidents français		% de résidents atteints par le VIH	
% de résidents âgés de plus de 45 ans		% résidents avec accompagnants		% de résidents sans revenus à l'entrée		% de résidents avec comorbidités <sup>235</sup>	
% de résidents avec hébergement durable à l'entrée		% de résidents sans protection sociale complémentaire à l'entrée		% de résidents avec un handicap reconnu par la MPDH		% de résidents atteints par une maladie ou un trouble psychiatrique	
% de résidents dépendants à l'alcool <sup>236</sup>		% de résidents avec une toxicomanie <sup>237</sup>		% de sortants en emploi		% de sortants avec hébergement durable	

Légende	Taux < M-10	M -10 < Taux < M+10	Taux > M+10
	Taux bas	Taux moyen	Taux élevé
M : pourcentage moyen national Taux : pourcentage calculé pour la région considérée			

### SOMMAIRE

1/ Amplitude de l'enquête et description des ACT	p201
2/ Equipe salariale	p202
3/ Les candidatures	p203
4/ Profil social des résidents	p204
5/ Situations d'hébergement des résidents entrée-sortie et décès	p207
6/ Pathologies des résidents	p209

(En raison du faible nombre de résidents sortants, il est très difficile de comparer les données à l'entrée et à la sortie.)

<sup>234</sup> Les ACT Hors les murs ne font pas partie de ce bilan (et sont traités dans le Bilan national ACT Hors les murs)

<sup>235</sup> Hors addictions, alcool et handicaps

<sup>236</sup> Avec usage à risque ou nocif d'alcool

<sup>237</sup> Avec usage à risque ou nocif de substances psychoactives (hors alcool et tabac)



## Pays de la Loire

### 1/ Amplitude de l'enquête et description des ACT

Représentativité de l'enquête : 100% des places ACT.

6 structures sur 6 (100%) ont retourné l'enquête : AURORE (L'entr'ACT), MONTJOIE (Acothé, ACT 49 et ACT 44), PASSERELLES (ACT 85), LES 2 RIVES (ACT).

Nombre de structures	6
Nombre de places autorisées / installées	100 / 92
Nombre moyen de places par structure	16,7
Nombre de candidatures	267
Nombre de résidents présents dans l'année	138
Nombre d'admissions	63 (46% des résidents ont été admis dans l'année)
Nombre de sorties	53

Tableau 1 : Amplitude de l'analyse des rapports d'activité standardisés

% de places en individuel	84%
% de places en semi-collectif	11%
% de places en collectif	5%

Tableau 2 : Répartition des catégories de places d'ACT

% de structures ayant un service de suivi des résidents sortis du dispositif	83%
% de structures ayant effectivement continué à accompagner au moins un résident après sa sortie dans l'année	83%
% de résidents sortis du dispositif ACT dans l'année ayant été suivis après leur sortie	30%

Tableau 3 : Activité de suivi des résidents sortis du dispositif ACT dans l'année

1 à 3 mois	87%
3 à 6 mois	13%
6 mois à 1 an	-

Tableau 4 : Répartition des durées de suivi des résidents après leur sortie

## 2/ Equipe salariale

Moyenne des ETP/place	0,420
-----------------------	-------

Tableau 5 : Équivalent temps plein (ETP)

Turn-Over du personnel : 46%

Directeur, chef de service, responsable...	17%	Administration et technique 29%
Assistant de direction, secrétariat, comptabilité, chargé de mission, référent qualité, référent admission	10%	
Personnel logistique (veilleur de nuit, cuisinier, agent d'entretien, agent technique...)	2%	
Médecin coordinateur	2%	Équipe de soin 38%
Infirmier	31%	
Psychologue	1%	
Kinésithérapeute, art thérapeute, diététicien ...	-	
Référent ETP	1%	
Autre soin (aide-soignant, AMP, aide puéricultrice, auxiliaire de soin, ...)	3%	
Assistant de service social	3%	Équipe sociale 33%
Educateur spécialisé, éducateur jeune enfant, moniteur éducateur ...	9%	
Conseiller en économie sociale et familiale	19%	
Conseiller emploi et insertion	-	
Autre social (auxiliaire de vie sociale, maitresse de maison, technicien de l'intervention sociale et familiale, aide à domicile, conseiller conjugal et familial, coordinateur psycho-social, chargé de mission logement...)	2%	
Animateur, enseignant en activité physique adaptée...	-	Autre -
Autre	-	

Tableau 6 : Équipe salariale - répartition moyenne des ETP

Pourcentage de structures ayant un médecin coordinateur dans l'équipe	100%
Pourcentage de structures ayant un infirmier dans l'équipe	100%
Pourcentage de structures ayant un psychologue dans l'équipe	50%
Pourcentage de structures ayant un aide-soignant, AMP, aide puéricultrice, auxiliaire de soin, ... dans l'équipe	17%
Pourcentage de structures ayant un assistant de service social dans l'équipe	17%
Pourcentage de structures ayant un éducateur spécialisé dans l'équipe	67%
Pourcentage de structures ayant un conseiller en économie sociale et familiale dans l'équipe	67%

Tableau 7 : Équipe salariale<sup>238</sup>

<sup>238</sup> Personnel employé par l'ACT, en vacation ou mis à disposition par une autre structure

### 3/ Les candidatures

Candidatures reçues	267
Nombre moyen de candidatures par structure	44,5
Admissions	63
% de candidatures ayant entraîné une admission en ACT	23,6% (1 admission pour 4,2 candidatures)
Candidatures refusées	204
% de candidatures refusées	76,4%

Tableau 8 : Données globales sur les candidatures et les admissions

Absence de places disponibles	-
-------------------------------	---

Tableau 9 : Pourcentage de motifs de refus à l'admission en ACT en raison d'une capacité d'accueil atteinte

Nécessite une prise en charge hospitalière	4%
Hors critères médicaux	26%
En raison de conduites addictives	11%
En raison de comorbidités psychiatriques	3%
Coordination médicale déjà en place ou candidat possédant déjà un logement autonome	18%
La personne relève d'un autre dispositif, la personne manque d'autonomie, sa sécurité n'est pas assurée...	13%
<b>Total</b>	<b>75%</b>

Tableau 10 : Pourcentage de motifs de refus à l'admission en ACT car le dispositif n'est pas adapté aux besoins de la personne

Les modalités d'accueil ne permettent pas d'accueillir la personne (mobilité réduite, présence d'accompagnant ...)	4%
Refus de la personne, la personne n'a pas donné suite, dossier incomplet...	11%
<b>Total</b>	<b>15%</b>

Tableau 11 : Pourcentage de motifs de refus à l'admission en ACT car les conditions d'accueil ne permettent pas d'accueillir la personne

Hors critères du projet de l'établissement	1%
Hors critères d'âge	-
Décès	1%
Demande émanant d'une autre région ou d'un autre département	1%
Personne sans ressource ou en situation irrégulière	4%
La personne ne parle pas suffisamment le français	-
Autre / Non renseigné	4%
<b>Total</b>	<b>11%</b>

Tableau 12 : Pourcentage de motifs de refus à l'admission en ACT pour d' « autres motifs de refus »

Services sociaux hospitaliers et autres (ELSA <sup>239</sup> , service de médecine, HAD <sup>240</sup> , clinique privée, réseau ville-hôpital...)	29%
Etablissement ou service médico-social (addictologie, handicap, autre ACT, LHSS, LAM...)	13%
Etablissement social d'hébergement (CHRS...)	6%
Services sociaux municipaux ou départementaux	24%
SPIP, UCSA (personnes placées sous-main de justice ou sorties de prison) et associations de sortants de prison	-
Associations d'aide aux malades	-
Associations ou structures internes	13%
Initiative de la personne, des proches, du médecin traitant ou du mandataire judiciaire	-
CADA	3%
Autres associations	3%
Autres (le 115)	10%

Tableau 13 : Répartition de l'origine des dossiers de candidatures pour les candidats admis en ACT dans l'année<sup>241</sup>

#### 4/ Profil social des résidents

	Résidents présents	Candidatures	Candidatures avec accompagnants
Hommes	59%	68%	53%
Femmes	38%	30%	46%
Transgenres / intersexes	-	-	-
Mineurs	3%	2%	2%

Tableau 14 : Répartition Hommes/Femmes/Transgenres et Intersexes/Mineurs en ACT

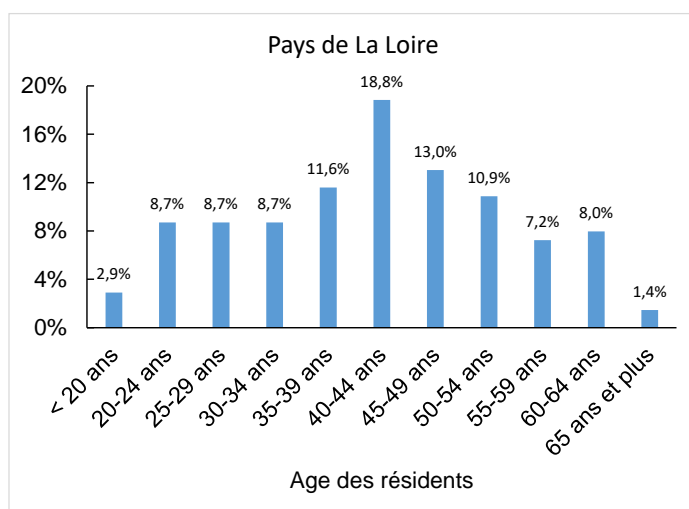

% de résidents âgés de plus de 45 ans : 41%

% de résidents âgés de plus de 55 ans : 17%

Figure 1 : Pyramide des âges des résidents présents en ACT

<sup>239</sup> ELSA : Equipe de Liaison et de Soins en Addictologie

<sup>240</sup> HAD : Hospitalisation à Domicile

<sup>241</sup> Analyse effectuée sur 87% des entrants

Célibataire	56%
Divorcé(e)	14%
Veuf, Veuve	4%
Union libre	4%
Pacsé(e)	-
Marié(e)	23%

Tableau 15 : Répartition des situations familiales des résidents

% de candidatures avec accompagnants	21%
Nombre total d'accompagnants	34
% d'accompagnants mineurs	62%
% de résidents avec un ou des accompagnants	15%

Tableau 16 : Accompagnants accueillis en ACT

% de résidents sous-main de justice	4%
-------------------------------------	----

Tableau 17 : Résidents présents en ACT sous-main de justice

Aménagement de peine	20%
Suspension de peine pour raison médicale	-
Sortie de prison (libération)	80%

Tableau 18 : Situation des résidents présents en ACT sous-main de justice

	Situation à l'entrée des résidents présents	Situation à la sortie des résidents sortis
Carte nationale d'identité (CNI)	27%	40%
CNI ou passeport U.E. <sup>242</sup>	4%	2%
Carte de résident	4%	9%
Mineur étranger	2%	2%
Titre de séjour « vie privée et familiale » (hors santé)	3%	4%
Titre de séjour au titre de l'état de santé	17%	25%
Demandeur d'asile	11%	6%
Autorisation provisoire de séjour (APS)	1%	-
Récépissé de demande, preuve de dépôt ou rendez-vous à la préfecture	20%	11%
Sans titre de séjour	12%	2%
Autres	-	-

Tableau 19 : Situation administrative des résidents présents en ACT

<sup>242</sup> U.E. : Union Européenne

	Situation à l'entrée des résidents présents	Situation à la sortie des résidents sortis
Affiliation au régime général	46%	79%
Affiliation à un autre régime obligatoire	2%	-
Protection universelle maladie (PUMA)	30%	17%
Aide médicale d'état (AME)	18%	4%
Aucune protection maladie	4%	-

Tableau 20 : Couverture sociale principale des résidents présents en ACT

	Situation à l'entrée des résidents présents	Situation à la sortie des résidents sortis
Complémentaire Santé Solidaire (ex-CMU-C)	74%	86%
Mutuelle	4%	8%
Sans complémentaire	22%	6%

Tableau 21 : Protection complémentaire des résidents présents en ACT

	Situation à l'entrée des résidents présents	Situation à la sortie des résidents sortis
Affection longue durée (ALD)	58%	70%

Tableau 22 : Proportion de résidents ayant une reconnaissance ALD

	Situation à l'entrée des résidents présents	Situation à la sortie des résidents sortis
Emploi à temps plein	1%	2%
Emploi à temps partiel	4%	11%
En formation	1%	6%
Etudiant, enfant scolarisé, mineur	3%	4%
Demandeur d'emploi	16%	32%
Retraite ou pré-retraite	1%	6%
Invalidité	2%	6%
Inaptitude reconnue par la MDPH	11%	9%
Sans activité professionnelle	29%	17%
Sans autorisation de travailler	31%	8%
En arrêt maladie	-	-
Autre	1%	-

Tableau 23 : Répartition des résidents présents en ACT en fonction de leur situation professionnelle

	Situation à l'entrée des résidents présents	Situation à la sortie des résidents sortis
Revenus d'activité (salaire, prime...)	4%	11%
Revenus de remplacement (retraite, pension d'invalidité, ARE <sup>243</sup> , indemnités journalières...)	5%	9%
RSA <sup>244</sup>	9%	11%
Allocation Adulte Handicapé (AAH)	21%	51%
Formation rémunérée, bourse d'études	-	2%
Autres prestations sociales (allocations familiales...)	1%	2%
Revenus provenant d'un tiers	1%	-
ADA <sup>245</sup>	13%	6%
Revenus d'activités non déclarées	-	-
Autres, non renseigné	1%	-
Sans revenu	44%	7%

Tableau 24 : Revenu des résidents présents en ACT

#### 5/ Situations d'hébergement des résidents entrée-sortie et décès

Hébergement durable	2%	Originaire du département	86%
Hébergement provisoire	80%	Originaire d'un autre département de la région	3%
Sans hébergement	18%	Originaire d'une autre région	7%
		Sans domiciliation	5%

Tableau 25 : Situation d'hébergement des résidents présents avant leur entrée en ACT

<sup>243</sup> ARE : Allocation d'aide au Retour à l'Emploi également appelée allocation chômage

<sup>244</sup> RSA : Revenu de Solidarité Active

<sup>245</sup> ADA : Allocation pour demandeur d'asile

Solutions d'hébergement durables	Hébergement propre - bail direct	39%
	Hébergement propre - bail glissant	14%
	Retour en famille de manière durable	2%
	Etablissement médico-social - handicap	-
	Etablissement médico-social - personnes âgées	-
Solutions d'hébergement provisoires	Autre ACT, LAM, LHSS, ACT hors les murs	6%
	Etablissement médico-social - addictologie	4%
	Hôpital psychiatrique	2%
	Etablissement de santé (hôpital ...)	-
	Dispositif social d'hébergement (CHRS, CHU <sup>246</sup> , appart-relais...)	6%
	Hébergement provisoire ou précaire (chez des proches, hôtel, urgences ...)	22%
Autres	Etablissements pénitentiaires	2%
	Départ à l'étranger, expulsion du territoire	-
	Autre ou non renseigné en raison d'une rupture du contrat d'accompagnement ou 'une expulsion	2%
	Sans solution	-

Tableau 26 : Situations d'hébergement des résidents sortis du dispositif ACT

Rupture de contrat à l'initiative du résident	4%
Exclusion	-

Tableau 27 : Proportion de résidents avec une rupture d'accompagnement

% de résidents présents décédés pendant l'année dans l'ACT	2%
% de décès parmi les sorties du dispositif ACT	6%

Tableau 28 : Proportion de décès en ACT

< 6 mois	21%
6-12 mois	9%
12-18 mois	23%
18-24 mois	26%
> 2 ans	21%

Tableau 29 : Répartition des durées de séjour en ACT des résidents sortants

Durée d'hébergement moyenne pour les résidents sortis dans l'année	17,0 mois
Taux d'occupation	Manque de données

Tableau 30 : Durée moyenne de séjour pour les résidents sortis du dispositif ACT et taux d'occupation

<sup>246</sup> CHU : Centre d'Hébergement d'Urgence



## 6/ Pathologies des résidents

	Candidats	Résidents présents
Cancers	17%	19%
VIH	14%	19%
Diabète	15%	16%
Insuffisances rénales	8%	11%
Toxicomanie (hors alcool) ou traitement de substitution aux opiacés	7%	6%
Maladies cardio-vasculaires	7%	5%
Hépatite B	5%	4%
Troubles neurocognitifs	2%	4%
Maladies psychiatriques <sup>247</sup>	5%	3%
Maladies génétiques, maladies rares et orphelines...	1%	3%
Epilepsie	1%	2%
Pathologies pulmonaires chroniques	2%	1%
Cirrhose, insuffisances hépatiques	2%	1%
Maladies neurologiques dégénératives	1%	1%
Maladies digestives	1%	1%
Drépanocytose	-	1%
Maladies auto-immunes	2%	-
Obésité morbide	2%	-
Maladies hématologiques	1%	-
Autres	7%	3%

Tableau 31 : Répartition des pathologies principales ayant entraîné une demande d'admission en ACT

% de candidats ayant une ou plusieurs comorbidités	58%
% de résidents présents ayant une ou plusieurs comorbidités	62%

Tableau 32 : Proportion des comorbidités (hors addiction et handicap)

<sup>247</sup> et maladies psychologiques, troubles anxieux, troubles de la personnalité, troubles dépressifs, troubles du comportement, troubles de l'alimentation...

	% de résidents souffrant de la pathologie comme pathologie principale	% de résidents souffrant de la pathologie comme comorbidité	% de résidents concernés par la pathologie dans les ACT
Diabètes	16%	13%	29%
Cancers	19%	-	19%
VIH	19%	-	19%
Maladies cardiovasculaires	5%	14%	19%
Maladies psychiatriques...	3%	11%	14%
Insuffisances rénales	11%	-	11%
Hépatites B ou C <sup>248</sup>	4%	6%	10%

Tableau 33 : Prévalence des pathologies en ACT

% de candidats présentant une conduite addictive (hors tabac, jeux...)	14%
% de résidents ayant un usage à risque ou nocif de substances psychoactives (hors alcool et tabac)	12%
% de résidents ayant un usage à risque ou nocif d'alcool	9%
% de résidents ayant un traitement de substitution aux opiacés	1%

Tableau 34 : Prévalence des addictions en ACT<sup>249</sup>

% de résidents avec un handicap reconnu par la MDPH	31%
---	-----

Tableau 35 : Prévalence des situations de handicap en ACT

<sup>248</sup> En négligeant les coinfections VHB/VHC

<sup>249</sup> Le rapport d'activité standardisé précise qu'un même résident peut être atteint de plusieurs addictions

Nombre de résidents bénéficiant d'un dispositif d'hospitalisation à domicile, service de soins palliatifs à domicile...	1%
Nombre de résidents bénéficiant d'appareillage médicalisé (lit médicalisé, oxygène, ...)	14%
Nombre de résidents bénéficiant de l'intervention d'un infirmier, infirmier à domicile, SSIAD, infirmier ETP...	21%
Nombre de résidents bénéficiant de l'intervention d'un kinésithérapeute	23%
Nombre de résidents bénéficiant de l'intervention d'un diététicien	4%
Nombre de résidents bénéficiant des conseils d'un juriste, d'un avocat, du défenseur des droits...	13%
Nombre de résidents bénéficiant de l'intervention d'un conseiller emploi insertion, de formation, d'action d'alphabétisation	49%
Nombre de résidents bénéficiant de l'intervention d'un interprète	10%
Nombre de résidents bénéficiant de l'intervention d'une aide à domicile	1%

Tableau 36 : Interventions extérieures

# Annexe 15

## Bilan régional des ACT Hébergement<sup>250</sup> 2021 : Provence-Alpes-Côte d'Azur

(Mis à jour le 23 octobre 2022)

% de femmes parmi les résidents		% de résidents célibataires		% de résidents français		% de résidents atteints par le VIH	
% de résidents âgés de plus de 45 ans		% résidents avec accompagnants		% de résidents sans revenus à l'entrée		% de résidents avec comorbidités <sup>251</sup>	
% de résidents avec hébergement durable à l'entrée		% de résidents sans protection sociale complémentaire à l'entrée		% de résidents avec un handicap reconnu par la MPDH		% de résidents atteints par une maladie ou un trouble psychiatrique	
% de résidents dépendants à l'alcool <sup>252</sup>		% de résidents avec une toxicomanie <sup>253</sup>		% de sortants en emploi		% de sortants avec hébergement durable	

Légende	Taux < M-10	M -10 < Taux < M+10	Taux > M+10
	Taux bas	Taux moyen	Taux élevé
M : pourcentage moyen national Taux : pourcentage calculé pour la région considérée			

### SOMMAIRE

1/ Amplitude de l'enquête et description des ACT	p213
2/ Equipe salariale	p214
3/ Les candidatures	p215
4/ Profil social des résidents	p216
5/ Situations d'hébergement des résidents entrée-sortie et décès	p219
6/ Pathologies des résidents	p221

(En raison du faible nombre de résidents sortants, il est très difficile de comparer les données à l'entrée et à la sortie.)

<sup>250</sup> Les ACT Hors les murs ne font pas partie de ce bilan (et sont traités dans le Bilan national ACT Hors les murs)

<sup>251</sup> Hors addictions, alcool et handicaps

<sup>252</sup> Avec usage à risque ou nocif d'alcool

<sup>253</sup> Avec usage à risque ou nocif de substances psychoactives (hors alcool et tabac)

## Provence-Alpes-Côte d'azur

### 1/ Amplitude de l'enquête et description des ACT

Représentativité de l'enquête : 96% des places ACT.

14 structures sur 15 (93%) ont retourné l'enquête : ADSEAAV (ACT) ; APPASE (ACT 04); FONDATION DE NICE - ACTES (ACT) ; FONDATION ÉDITH SELTZER (ACT 05) ; HAS - Habitat Alternatif Social (ACT 13 - ACT Le Marabout et ACT Vaucluse) ; MAAVAR (ACT OFEK) ; OVA - Olbia Var Appartements (ACT) ; PROMO SOINS (ACT); GROUPE SOS Solidarités (ACT 13 – ACT 84 – ACT de Nice) ; ARS - Association pour la Réadaptation Sociale (SOUSTO ACT).

Nombre de structures	14
Nombre de places autorisées / installées	303 / 287
Nombre moyen de places par structure	21,6
Nombre de candidatures	661
Nombre de résidents présents dans l'année	391
Nombre d'admissions	143 (37% des résidents ont été admis dans l'année)
Nombre de sorties	108

Tableau 1 : Amplitude de l'analyse des rapports d'activité standardisés

% de places en individuel	72%
% de places en semi-collectif	28%
% de places en collectif	-

Tableau 2 : Répartition des catégories de places d'ACT

% de structures ayant un service de suivi des résidents sortis du dispositif	71%
% de structures ayant effectivement continué à accompagner au moins un résident après sa sortie dans l'année	71%
% de résidents sortis du dispositif ACT dans l'année ayant été suivis après leur sortie	57%

Tableau 3 : Activité de suivi des résidents sortis du dispositif ACT dans l'année

1 à 3 mois	46%
3 à 6 mois	34%
6 mois à 1 an	20%

Tableau 4 : Répartition des durées de suivi des résidents après leur sortie

## 2/ Equipe salariale

Moyenne des ETP/place	0,414
-----------------------	-------

Tableau 5 : Équivalent temps plein (ETP)

Turn-Over du personnel : 18%

Directeur, chef de service, responsable...	11%	Administration et technique 35%
Assistant de direction, secrétariat, comptabilité, chargé de mission, référent qualité, référent admission	13%	
Personnel logistique (veilleur de nuit, cuisinier, agent d'entretien, agent technique...)	11%	
Médecin coordinateur	4%	Équipe de soin 28%
Infirmier	16%	
Psychologue	3%	
Kinésithérapeute, art thérapeute, diététicien ...	-	
Référent ETP	-	
Autre soin (aide-soignant, AMP, aide puéricultrice, auxiliaire de soin, ...)	5%	
Assistant de service social	8%	Équipe sociale 38%
Educateur spécialisé, éducateur jeune enfant, moniteur éducateur ...	13%	
Conseiller en économie sociale et familiale	5%	
Conseiller emploi et insertion	-	
Autre social (auxiliaire de vie sociale, maitresse de maison, technicien de l'intervention sociale et familiale, aide à domicile, conseiller conjugal et familial, coordinateur psycho-social, chargé de mission logement...)	12%	
Animateur, enseignant en activité physique adaptée...	0,1%	Autre 0,1%
Autre	-	

Tableau 6 : Équipe salariale - répartition moyenne des ETP

Pourcentage de structures ayant un médecin coordinateur dans l'équipe	93%
Pourcentage de structures ayant un infirmier dans l'équipe	93%
Pourcentage de structures ayant un psychologue dans l'équipe	57%
Pourcentage de structures ayant un aide-soignant, AMP, aide puéricultrice, auxiliaire de soin, ... dans l'équipe	21%
Pourcentage de structures ayant un assistant de service social dans l'équipe	79%
Pourcentage de structures ayant un éducateur spécialisé dans l'équipe	71%
Pourcentage de structures ayant un conseiller en économie sociale et familiale dans l'équipe	50%

Tableau 7 : Équipe salariale<sup>254</sup>

<sup>254</sup> Personnel employé par l'ACT, en vacation ou mis à disposition par une autre structure

### 3/ Les candidatures

Candidatures reçues	661
Nombre moyen de candidatures par structure	47,2
Admissions	143
% de candidatures ayant entraîné une admission en ACT	21,6% (1 admission pour 4,6 candidatures)
Candidatures refusées	518
% de candidatures refusées	78,4%

Tableau 8 : Données globales sur les candidatures et les admissions

Absence de places disponibles	12%
-------------------------------	-----

Tableau 9 : Pourcentage de motifs de refus à l'admission en ACT en raison d'une capacité d'accueil atteinte

Nécessite une prise en charge hospitalière	7%
Hors critères médicaux	16%
En raison de conduites addictives	2%
En raison de comorbidités psychiatriques	3%
Coordination médicale déjà en place ou candidat possédant déjà un logement autonome	11%
La personne relève d'un autre dispositif, la personne manque d'autonomie, sa sécurité n'est pas assurée...	1%
<b>Total</b>	<b>40%</b>

Tableau 10 : Pourcentage de motifs de refus à l'admission en ACT car le dispositif n'est pas adapté aux besoins de la personne

Les modalités d'accueil ne permettent pas d'accueillir la personne (mobilité réduite, présence d'accompagnant ...)	15%
Refus de la personne, la personne n'a pas donné suite, dossier incomplet...	14%
<b>Total</b>	<b>29%</b>

Tableau 11 : Pourcentage de motifs de refus à l'admission en ACT car les conditions d'accueil ne permettent pas d'accueillir la personne

Hors critères du projet de l'établissement	10%
Hors critères d'âge	1%
Décès	1%
Demande émanant d'une autre région ou d'un autre département	5%
Personne sans ressource ou en situation irrégulière	3%
La personne ne parle pas suffisamment le français	-
Autre / Non renseigné	-
<b>Total</b>	<b>20%</b>

Tableau 12 : Pourcentage de motifs de refus à l'admission en ACT pour d' « autres motifs de refus »

Services sociaux hospitaliers et autres (ELSA <sup>255</sup> , service de médecine, HAD <sup>256</sup> , clinique privée, réseau ville-hôpital...)	39%
Etablissement ou service médico-social (addictologie, handicap, autre ACT, LHSS, LAM...)	20%
Etablissement social d'hébergement (CHRS...)	11%
Services sociaux municipaux ou départementaux	14%
SPIP, UCSA (personnes placées sous-main de justice ou sorties de prison) et associations de sortants de prison	3%
Associations d'aide aux malades	3%
Associations ou structures internes	4%
Initiative de la personne, des proches, du médecin traitant ou du mandataire judiciaire	2%
CADA	1%
Autres associations	2%
Autres (CARSAT)	1%

Tableau 13 : Répartition de l'origine des dossiers de candidatures pour les candidats admis en ACT dans l'année<sup>257</sup>

#### 4/ Profil social des résidents

	Résidents présents	Candidatures	Candidatures avec accompagnants
Hommes	68%	70%	39%
Femmes	30%	29%	36%
Transgenres / intersexes	0,3%	0,2%	-
Mineurs	1%	1%	25%

Tableau 14 : Répartition Hommes/Femmes/Transgenres et Intersexes/Mineurs en ACT

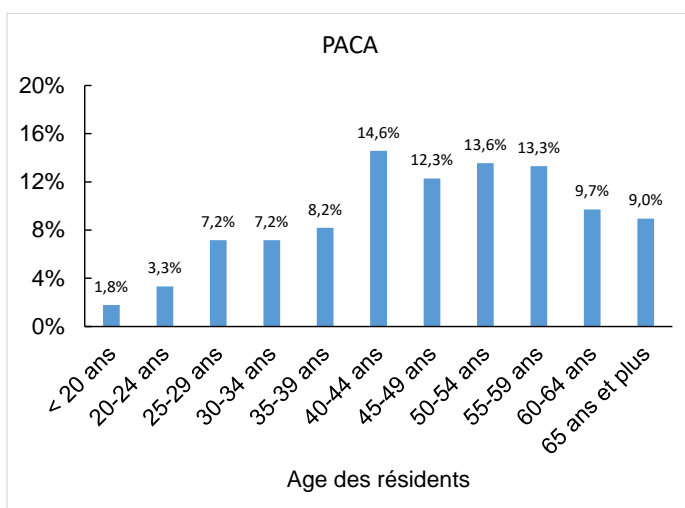

Figure 1 : Pyramide des âges des résidents présents en ACT

% de résidents âgés de plus de 45 ans : 58%

% de résidents âgés de plus de 55 ans : 32%

<sup>255</sup> ELSA : Equipe de Liaison et de Soins en Addictologie

<sup>256</sup> HAD : Hospitalisation à Domicile

<sup>257</sup> Analyse effectuée sur 87% des entrants



Célibataire	72%
Divorcé(e)	16%
Veuf, Veuve	2%
Union libre	3%
Pacsé(e)	1%
Marié(e)	6%

Tableau 15 : Répartition des situations familiales des résidents

% de candidatures avec accompagnants	4%
Nombre total d'accompagnants	37
% d'accompagnants mineurs	54%
% de résidents avec un ou des accompagnants	6%

Tableau 16 : Accompagnants accueillis en ACT

% de résidents sous-main de justice	5%
-------------------------------------	----

Tableau 17 : Résidents présents en ACT sous-main de justice

Aménagement de peine	39%
Suspension de peine pour raison médicale	-
Sortie de prison (libération)	61%

Tableau 18 : Situation des résidents présents en ACT sous-main de justice

	Situation à l'entrée des résidents présents	Situation à la sortie des résidents sortis
Carte nationale d'identité (CNI)	65%	69%
CNI ou passeport U.E. <sup>258</sup>	5%	5%
Carte de résident	5%	11%
Mineur étranger	-	-
Titre de séjour « vie privée et familiale » (hors santé)	3%	2%
Titre de séjour au titre de l'état de santé	6%	6%
Demandeur d'asile	1%	-
Autorisation provisoire de séjour (APS)	2%	1%
Récépissé de demande, preuve de dépôt ou rendez-vous à la préfecture	6%	5%
Sans titre de séjour	7%	1%
Autres	-	1%

Tableau 19 : Situation administrative des résidents présents en ACT

<sup>258</sup> U.E. : Union Européenne

	Situation à l'entrée des résidents présents	Situation à la sortie des résidents sortis
Affiliation au régime général	61%	79%
Affiliation à un autre régime obligatoire	1%	1%
Protection universelle maladie (PUMA)	24%	17%
Aide médicale d'état (AME)	13%	3%
Aucune protection maladie	1%	1%

Tableau 20 : Couverture sociale principale des résidents présents en ACT

	Situation à l'entrée des résidents présents	Situation à la sortie des résidents sortis
Complémentaire Santé Solidaire (ex-CMU-C)	54%	71%
Mutuelle	23%	24%
Sans complémentaire	23%	5%

Tableau 21 : Protection complémentaire des résidents présents en ACT

	Situation à l'entrée des résidents présents	Situation à la sortie des résidents sortis
Affection longue durée (ALD)	78%	92%

Tableau 22 : Proportion de résidents ayant une reconnaissance ALD

	Situation à l'entrée des résidents présents	Situation à la sortie des résidents sortis
Emploi à temps plein	2%	2%
Emploi à temps partiel	2%	4%
En formation	1%	2%
Etudiant, enfant scolarisé, mineur	2%	2%
Demandeur d'emploi	7%	7%
Retraite ou pré-retraite	6%	11%
Invalidité	6%	4%
Inaptitude reconnue par la MDPH	11%	10%
Sans activité professionnelle	57%	57%
Sans autorisation de travailler	6%	-
En arrêt maladie	1%	2%
Autre	-	-

Tableau 23 : Répartition des résidents présents en ACT en fonction de leur situation professionnelle

	Situation à l'entrée des résidents présents	Situation à la sortie des résidents sortis
Revenus d'activité (salaire, prime...)	3%	3%
Revenus de remplacement (retraite, pension d'invalidité, ARE <sup>259</sup> , indemnités journalières...)	21%	22%
RSA <sup>260</sup>	17%	11%
Allocation Adulte Handicapé (AAH)	28%	52%
Formation rémunérée, bourse d'études	0,3%	1%
Autres prestations sociales (allocations familiales...)	1%	-
Revenus provenant d'un tiers	1%	1%
ADA <sup>261</sup>	1%	-
Revenus d'activités non déclarées	-	-
Autres, non renseigné	-	-
Sans revenu	29%	10%

Tableau 24 : Revenu des résidents présents en ACT

#### 5/ Situations d'hébergement des résidents entrée-sortie et décès

Hébergement durable	19%	Originaire du département	89%
Hébergement provisoire	55%	Originaire d'un autre département de la région	5%
Sans hébergement	26%	Originaire d'une autre région	6%
		Sans domiciliation	-

Tableau 25 : Situation d'hébergement des résidents présents avant leur entrée en ACT

<sup>259</sup> ARE : Allocation d'aide au Retour à l'Emploi également appelée allocation chômage

<sup>260</sup> RSA : Revenu de Solidarité Active

<sup>261</sup> ADA : Allocation pour demandeur d'asile

Solutions d'hébergement durables	Hébergement propre - bail direct	48%
	Hébergement propre - bail glissant	7%
	Retour en famille de manière durable	-
	Etablissement médico-social - handicap	1%
	Etablissement médico-social - personnes âgées	2%
Solutions d'hébergement provisoires	Autre ACT, LAM, LHSS, ACT hors les murs	-
	Etablissement médico-social - addictologie	1%
	Hôpital psychiatrique	5%
	Etablissement de santé (hôpital ...)	8%
	Dispositif social d'hébergement (CHRS, CHU <sup>262</sup> , appart-relais...)	2%
	Hébergement provisoire ou précaire (chez des proches, hôtel, urgences ...)	15%
Autres	Etablissements pénitentiaires	1%
	Départ à l'étranger, expulsion du territoire	1%
	Autre ou non renseigné en raison d'une rupture du contrat d'accompagnement ou 'une expulsion	7%
	Sans solution	1%

Tableau 26 : Situations d'hébergement des résidents sortis du dispositif ACT

Rupture de contrat à l'initiative du résident	2%
Exclusion	10%

Tableau 27 : Proportion de résidents avec une rupture d'accompagnement

% de résidents présents décédés pendant l'année dans l'ACT	5%
% de décès parmi les sorties du dispositif ACT	20%

Tableau 28 : Proportion de décès en ACT

< 6 mois	13%
6-12 mois	23%
12-18 mois	15%
18-24 mois	12%
> 2 ans	37%

Tableau 29 : Répartition des durées de séjour en ACT des résidents sortants

Durée d'hébergement moyenne pour les résidents sortis dans l'année	18,6 mois
Taux d'occupation	91%

Tableau 30 : Durée moyenne de séjour pour les résidents sortis du dispositif ACT et taux d'occupation

<sup>262</sup> CHU : Centre d'Hébergement d'Urgence

## 6/ Pathologies des résidents

	Candidats	Résidents présents
Maladies psychiatriques <sup>263</sup>	21%	21%
Cancers	19%	17%
VIH	15%	17%
Diabètes	5%	6%
Maladies cardio-vasculaires	5%	6%
Pathologies pulmonaires chroniques	3%	6%
Insuffisances rénales	3%	4%
Toxicomanie (hors alcool) ou traitement de substitution aux opiacés	3%	3%
Cirrhose, insuffisances hépatiques	3%	3%
Maladies digestives	3%	3%
Hépatite C	1%	3%
Troubles neurocognitifs	4%	2%
Maladies neurologiques dégénératives	3%	1%
Maladies génétiques, maladies rares et orphelines...	3%	1%
Hépatite B	2%	1%
Maladies auto-immunes	1%	1%
Maladies hématologiques	1%	1%
Autres	5%	5%

Tableau 31 : Répartition des pathologies principales ayant entraîné une demande d'admission en ACT

% de candidats ayant une ou plusieurs comorbidités	41%
% de résidents présents ayant une ou plusieurs comorbidités	46%

Tableau 32 : Proportion des comorbidités (hors addiction et handicap)

<sup>263</sup> et maladies psychologiques, troubles anxieux, troubles de la personnalité, troubles dépressifs, troubles du comportement, troubles de l'alimentation...

	% de résidents souffrant de la pathologie comme pathologie principale	% de résidents souffrant de la pathologie comme comorbidité	% de résidents concernés par la pathologie dans les ACT
Maladies psychiatriques...	21%	23%	44%
Cancers	17%	3%	20%
VIH	17%	2%	19%
Maladies cardiovasculaires	6%	10%	16%
Maladies pulmonaires chroniques	6%	7%	13%
Diabètes	6%	5%	11%
Hépatites B ou C <sup>264</sup>	4%	4%	8%

Tableau 33 : Prévalence des pathologies en ACT

% de candidats présentant une conduite addictive (hors tabac, jeux...)	29%
% de résidents ayant un usage à risque ou nocif de substances psychoactives (hors alcool et tabac)	21%
% de résidents ayant un usage à risque ou nocif d'alcool	24%
% de résidents ayant un traitement de substitution aux opiacés	11%

Tableau 34 : Prévalence des addictions en ACT<sup>265</sup>

% de résidents avec un handicap reconnu par la MDPH	36%
---	-----

Tableau 35 : Prévalence des situations de handicap en ACT

<sup>264</sup> En négligeant les coinfections VHB/VHC

<sup>265</sup> Le rapport d'activité standardisé précise qu'un même résident peut être atteint de plusieurs addictions

Nombre de résidents bénéficiant d'un dispositif d'hospitalisation à domicile, service de soins palliatifs à domicile...	1%
Nombre de résidents bénéficiant d'appareillage médicalisé (lit médicalisé, oxygène, ...)	17%
Nombre de résidents bénéficiant de l'intervention d'un infirmier, infirmier à domicile, SSIAD, infirmier ETP...	55%
Nombre de résidents bénéficiant de l'intervention d'un kinésithérapeute	21%
Nombre de résidents bénéficiant de l'intervention d'un diététicien	5%
Nombre de résidents bénéficiant des conseils d'un juriste, d'un avocat, du défenseur des droits...	8%
Nombre de résidents bénéficiant de l'intervention d'un conseiller emploi insertion, de formation, d'action d'alphabétisation	14%
Nombre de résidents bénéficiant de l'intervention d'un interprète	6%
Nombre de résidents bénéficiant de l'intervention d'une aide à domicile	3%

Tableau 36 : Interventions extérieures

# Annexe 16

## Bilan régional des ACT Hébergement<sup>266</sup> 2021 : La Réunion

(Mis à jour le 23 octobre 2022)

% de femmes parmi les résidents		% de résidents célibataires		% de résidents français		% de résidents atteints par le VIH	
% de résidents âgés de plus de 45 ans		% résidents avec accompagnants		% de résidents sans revenus à l'entrée		% de résidents avec comorbidités <sup>267</sup>	
% de résidents avec hébergement durable à l'entrée		% de résidents sans protection sociale complémentaire à l'entrée		% de résidents avec un handicap reconnu par la MPDH		% de résidents atteints par une maladie ou un trouble psychiatrique	
% de résidents dépendants à l'alcool <sup>268</sup>		% de résidents avec une toxicomanie <sup>269</sup>		% de sortants en emploi		% de sortants avec hébergement durable	

Légende	Taux < M-10	M -10 < Taux < M+10	Taux > M+10
	Taux bas	Taux moyen	Taux élevé
M : pourcentage moyen national Taux : pourcentage calculé pour la région considérée			

### SOMMAIRE

1/ Amplitude de l'enquête et description des ACT	p225
2/ Equipe salariale	p226
3/ Les candidatures	p227
4/ Profil social des résidents	p228
5/ Situations d'hébergement des résidents entrée-sortie et décès	p231
6/ Pathologies des résidents	p233

(En raison du faible nombre de résidents sortants, il est très difficile de comparer les données à l'entrée et à la sortie.)

<sup>266</sup> Les ACT Hors les murs ne font pas partie de ce bilan (et sont traités dans le Bilan national ACT Hors les murs)

<sup>267</sup> Hors addictions, alcool et handicaps

<sup>268</sup> Avec usage à risque ou nocif d'alcool

<sup>269</sup> Avec usage à risque ou nocif de substances psychoactives (hors alcool et tabac)



## La Réunion

### 1/ Amplitude de l'enquête et description des ACT

Représentativité de l'enquête : 100% des places ACT.

2 structures sur 2 (100%) ont retourné l'enquête : ASETIS ACT; RIVE ACT.

Nombre de structures	2
Nombre de places autorisées / installées	45 / 45
Nombre moyen de places par structure	22,5
Nombre de candidatures	71
Nombre de résidents présents dans l'année	62
Nombre d'admissions	22 (36% des résidents ont été admis dans l'année)
Nombre de sorties	22

Tableau 1 : Amplitude de l'analyse des rapports d'activité standardisés

% de places en individuel	100%
% de places en semi-collectif	-
% de places en collectif	-

Tableau 2 : Répartition des catégories de places d'ACT

% de structures ayant un service de suivi des résidents sortis du dispositif	100%
% de structures ayant effectivement continué à accompagner au moins un résident après sa sortie dans l'année	100%
% de résidents sortis du dispositif ACT dans l'année ayant été suivis après leur sortie	85%

Tableau 3 : Activité de suivi des résidents sortis du dispositif ACT dans l'année

1 à 3 mois	47%
3 à 6 mois	35%
6 mois à 1 an	18%

Tableau 4 : Répartition des durées de suivi des résidents après leur sortie

## 2/ Equipe salariale

Moyenne des ETP/place	0,470
-----------------------	-------

Tableau 5 : Équivalent temps plein (ETP)

Turn-Over du personnel : 26%

Directeur, chef de service, responsable...	9%	Administration et technique 29%
Assistant de direction, secrétariat, comptabilité, chargé de mission, référent qualité, référent admission	11%	
Personnel logistique (veilleur de nuit, cuisinier, agent d'entretien, agent technique...)	9%	
Médecin coordinateur	3%	Équipe de soin 29%
Infirmier	21%	
Psychologue	5%	
Kinésithérapeute, art thérapeute, diététicien ...	-	
Référent ETP	-	
Autre soin (aide-soignant, AMP, aide puéricultrice, auxiliaire de soin, ...)	-	
Assistant de service social	14%	Équipe sociale 43%
Educateur spécialisé, éducateur jeune enfant, moniteur éducateur ...	5%	
Conseiller en économie sociale et familiale	5%	
Conseiller emploi et insertion	-	
Autre social (auxiliaire de vie sociale, maitresse de maison, technicien de l'intervention sociale et familiale, aide à domicile, conseiller conjugal et familial, coordinateur psycho-social, chargé de mission logement...)	19%	
Animateur, enseignant en activité physique adaptée...	-	Autre -
Autre	-	

Tableau 6 : Équipe salariale - répartition moyenne des ETP

Pourcentage de structures ayant un médecin coordinateur dans l'équipe	100%
Pourcentage de structures ayant un infirmier dans l'équipe	100%
Pourcentage de structures ayant un psychologue dans l'équipe	50%
Pourcentage de structures ayant un aide-soignant, AMP, aide puéricultrice, auxiliaire de soin, ... dans l'équipe	-
Pourcentage de structures ayant un assistant de service social dans l'équipe	100%
Pourcentage de structures ayant un éducateur spécialisé dans l'équipe	50%
Pourcentage de structures ayant un conseiller en économie sociale et familiale dans l'équipe	50%

Tableau 7 : Équipe salariale<sup>270</sup>

<sup>270</sup> Personnel employé par l'ACT, en vacation ou mis à disposition par une autre structure

### 3/ Les candidatures

Candidatures reçues	71
Nombre moyen de candidatures par structure	35,5
Admissions	22
% de candidatures ayant entraîné une admission en ACT	31,0% (1 admission pour 3,2 candidatures)
Candidatures refusées	59
% de candidatures refusées	69,0%

Tableau 8 : Données globales sur les candidatures et les admissions

Absence de places disponibles	10%
-------------------------------	-----

Tableau 9 : Pourcentage de motifs de refus à l'admission en ACT en raison d'une capacité d'accueil atteinte

Nécessite une prise en charge hospitalière	5%
Hors critères médicaux	22%
En raison de conduites addictives	5%
En raison de comorbidités psychiatriques	-
Coordination médicale déjà en place ou candidat possédant déjà un logement autonome	2%
La personne relève d'un autre dispositif, la personne manque d'autonomie, sa sécurité n'est pas assurée...	-
<b>Total</b>	<b>34%</b>

Tableau 10 : Pourcentage de motifs de refus à l'admission en ACT car le dispositif n'est pas adapté aux besoins de la personne

Les modalités d'accueil ne permettent pas d'accueillir la personne (mobilité réduite, présence d'accompagnant ...)	12%
Refus de la personne, la personne n'a pas donné suite, dossier incomplet...	37%
<b>Total</b>	<b>49%</b>

Tableau 11 : Pourcentage de motifs de refus à l'admission en ACT car les conditions d'accueil ne permettent pas d'accueillir la personne

Hors critères du projet de l'établissement	-
Hors critères d'âge	2%
Décès	2%
Demande émanant d'une autre région ou d'un autre département	-
Personne sans ressource ou en situation irrégulière	-
Sans perspectives de sortie	2%
Autre / Non renseigné	-
<b>Total</b>	<b>6%</b>

Tableau 12 : Pourcentage de motifs de refus à l'admission en ACT pour d'« autres motifs de refus »

Services sociaux hospitaliers et autres (ELSA <sup>271</sup> , service de médecine, HAD <sup>272</sup> , clinique privée, réseau ville-hôpital...)	68%
Etablissement ou service médico-social (addictologie, handicap, autre ACT, LHSS, LAM...)	14%
Etablissement social d'hébergement (CHRS...)	-
Services sociaux municipaux ou départementaux	5%
SPIP, UCSA (personnes placées sous-main de justice ou sorties de prison) et associations de sortants de prison	-
Associations d'aide aux malades	-
Associations ou structures internes	-
Initiative de la personne, des proches, du médecin traitant ou du mandataire judiciaire	14%
CADA	-
Autres associations	-
Autres	-

Tableau 13 : Répartition de l'origine des dossiers de candidatures pour les candidats admis en ACT dans l'année<sup>273</sup>

#### 4/ Profil social des résidents

	Résidents présents	Candidatures	Candidatures avec accompagnants
Hommes	61%	66%	40%
Femmes	31%	30%	40%
Transgenres / intersexes	-	-	-
Mineurs	8%	4%	20%

Tableau 14 : Répartition Hommes/Femmes/Transgenres et Intersexes/Mineurs en ACT

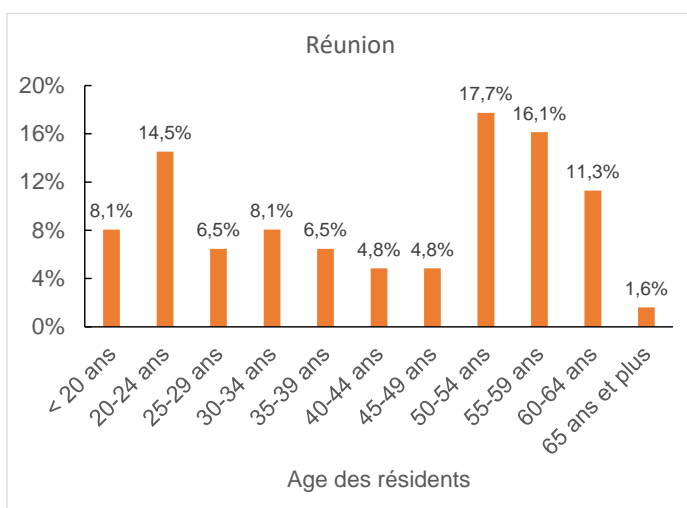

Figure 1 : Pyramide des âges des résidents présents en ACT

% de résidents âgés de plus de 45 ans : 52%

% de résidents âgés de plus de 55 ans : 29%

<sup>271</sup> ELSA : Equipe de Liaison et de Soins en Addictologie

<sup>272</sup> HAD : Hospitalisation à Domicile

<sup>273</sup> Analyse effectuée sur 87% des entrants

Célibataire	79%
Divorcé(e)	8%
Veuf, Veuve	3%
Union libre	2%
Pacsé(e)	-
Marié(e)	8%

Tableau 15 : Répartition des situations familiales des résidents

% de candidatures avec accompagnants	7%
Nombre total d'accompagnants	16
% d'accompagnants mineurs	44%
% de résidents avec un ou des accompagnants	18%

Tableau 16 : Accompagnants accueillis en ACT

% de résidents sous-main de justice	3%
-------------------------------------	----

Tableau 17 : Résidents présents en ACT sous-main de justice

Aménagement de peine	-
Suspension de peine pour raison médicale	-
Sortie de prison (libération)	100%

Tableau 18 : Situation des résidents présents en ACT sous-main de justice

	Situation à l'entrée des résidents présents	Situation à la sortie des résidents sortis
Carte nationale d'identité (CNI)	68%	73%
CNI ou passeport U.E. <sup>274</sup>	-	-
Carte de résident	-	-
Mineur étranger	-	-
Titre de séjour « vie privée et familiale » (hors santé)	-	5%
Titre de séjour au titre de l'état de santé	2%	14%
Demandeur d'asile	-	-
Autorisation provisoire de séjour (APS)	23%	9%
Récépissé de demande, preuve de dépôt ou rendez-vous à la préfecture	5%	-
Sans titre de séjour	3%	-
Autres	-	-

Tableau 19 : Situation administrative des résidents présents en ACT

<sup>274</sup> U.E. : Union Européenne

	Situation à l'entrée des résidents présents	Situation à la sortie des résidents sortis
Affiliation au régime général	68%	82%
Affiliation à un autre régime obligatoire	-	-
Protection universelle maladie (PUMA)	16%	14%
Aide médicale d'état (AME)	16%	4%
Aucune protection maladie	-	-

Tableau 20 : Couverture sociale principale des résidents présents en ACT

	Situation à l'entrée des résidents présents	Situation à la sortie des résidents sortis
Complémentaire Santé Solidaire (ex-CMU-C)	52%	68%
Mutuelle	18%	18%
Sans complémentaire	31%	14%

Tableau 21 : Protection complémentaire des résidents présents en ACT

	Situation à l'entrée des résidents présents	Situation à la sortie des résidents sortis
Affection longue durée (ALD)	74%	91%

Tableau 22 : Proportion de résidents ayant une reconnaissance ALD

	Situation à l'entrée des résidents présents	Situation à la sortie des résidents sortis
Emploi à temps plein	-	-
Emploi à temps partiel	-	-
En formation	7%	-
Etudiant, enfant scolarisé, mineur	10%	14%
Demandeur d'emploi	13%	14%
Retraite ou pré-retraite	5%	9%
Invalidité	5%	5%
Inaptitude reconnue par la MDPH	10%	14%
Sans activité professionnelle	46%	45%
Sans autorisation de travailler	5%	-
En arrêt maladie	-	-
Autre	-	-

Tableau 23 : Répartition des résidents présents en ACT en fonction de leur situation professionnelle

	Situation à l'entrée des résidents présents	Situation à la sortie des résidents sortis
Revenus d'activité (salaire, prime...)	-	-
Revenus de remplacement (retraite, pension d'invalidité, ARE <sup>275</sup> , indemnités journalières...)	14%	9%
RSA <sup>276</sup>	18%	18%
Allocation Adulte Handicapé (AAH)	26%	59%
Formation rémunérée, bourse d'études	2%	-
Autres prestations sociales (allocations familiales...)	-	5%
Revenus provenant d'un tiers	2%	-
ADA <sup>277</sup>	-	-
Revenus d'activités non déclarées	-	-
Autres, non renseigné	3%	-
Sans revenu	36%	9%

Tableau 24 : Revenu des résidents présents en ACT

#### 5/ Situations d'hébergement des résidents entrée-sortie et décès

Hébergement durable	2%	Originaire du département	93%
Hébergement provisoire	23%	Originaire d'un autre département de la région	5%
Sans hébergement	76%	Originaire d'une autre région	2%
		Sans domiciliation	

Tableau 25 : Situation d'hébergement des résidents présents avant leur entrée en ACT

<sup>275</sup> ARE : Allocation d'aide au Retour à l'Emploi également appelée allocation chômage

<sup>276</sup> RSA : Revenu de Solidarité Active

<sup>277</sup> ADA : Allocation pour demandeur d'asile

Solutions d'hébergement durables	Hébergement propre - bail direct	70%
	Hébergement propre - bail glissant	-
	Retour en famille de manière durable	5%
	Etablissement médico-social - handicap	-
	Etablissement médico-social - personnes âgées	-
Solutions d'hébergement provisoires	Autre ACT, LAM, LHSS, ACT hors les murs	-
	Etablissement médico-social - addictologie	-
	Hôpital psychiatrique	-
	Etablissement de santé (hôpital ...)	-
	Dispositif social d'hébergement (CHRS, CHU <sup>278</sup> , appart-relais...)	5%
	Hébergement provisoire ou précaire (chez des proches, hôtel, urgences ...)	15%
Autres	Etablissements pénitentiaires	-
	Départ à l'étranger, expulsion du territoire	-
	Autre ou non renseigné en raison d'une rupture du contrat d'accompagnement ou 'une expulsion	5%
	Sans solution	-

Tableau 26 : Situations d'hébergement des résidents sortis du dispositif ACT

Rupture de contrat à l'initiative du résident	-
Exclusion	-

Tableau 27 : Proportion de résidents avec une rupture d'accompagnement

% de résidents présents décédés pendant l'année dans l'ACT	3%
% de décès parmi les sorties du dispositif ACT	9%

Tableau 28 : Proportion de décès en ACT

< 6 mois	14%
6-12 mois	14%
12-18 mois	14%
18-24 mois	23%
> 2 ans	36%

Tableau 29 : Répartition des durées de séjour en ACT des résidents sortants

Durée d'hébergement moyenne pour les résidents sortis dans l'année	20,7 mois
Taux d'occupation	94%

Tableau 30 : Durée moyenne de séjour pour les résidents sortis du dispositif ACT et taux d'occupation

<sup>278</sup> CHU : Centre d'Hébergement d'Urgence



## 6/ Pathologies des résidents

	Candidats	Résidents présents
Cancers	20%	21%
Maladies génétiques, maladies rares et orphelines...	7%	11%
Maladies cardio-vasculaires	7%	11%
VIH	9%	10%
Diabètes	13%	8%
Maladies psychiatriques <sup>279</sup>	9%	8%
Insuffisances rénales	7%	7%
Cirrhose, insuffisances hépatiques	4%	5%
Maladies digestives	1%	3%
Troubles neurocognitifs	1%	3%
Maladies neurologiques dégénératives	6%	2%
Toxicomanie (hors alcool) ou traitement de substitution aux opiacés	3%	2%
Maladies pulmonaires chroniques	-	2%
Maladies auto-immunes	4%	-
Handicap	6%	-
Autres	4%	6%

Tableau 31 : Répartition des pathologies principales ayant entraîné une demande d'admission en ACT

% de candidats ayant une ou plusieurs comorbidités	44%
% de résidents présents ayant une ou plusieurs comorbidités	69%

Tableau 32 : Proportion des comorbidités (hors addiction et handicap)

<sup>279</sup> et maladies psychologiques, troubles anxieux, troubles de la personnalité, troubles dépressifs, troubles du comportement, troubles de l'alimentation...

	% de résidents souffrant de la pathologie comme pathologie principale	% de résidents souffrant de la pathologie comme comorbidité	% de résidents concernés par la pathologie dans les ACT
Maladies psychiatriques	8%	37%	45%
Cancers	21%	6%	27%
Maladies cardiovasculaires	11%	16%	27%
Diabètes	8%	10%	18%
Maladies pulmonaires chroniques	2%	13%	15%
Insuffisances rénales	7%	4%	11%
Maladies génétiques, maladies rares et orphelines...	11%	-	11%
VIH	10%	-	10%

Tableau 33 : Prévalence des pathologies en ACT

% de candidats présentant une conduite addictive (hors tabac, jeux...)	30%
% de résidents ayant un usage à risque ou nocif de substances psychoactives (hors alcool et tabac)	21%
% de résidents ayant un usage à risque ou nocif d'alcool	23%
% de résidents ayant un traitement de substitution aux opiacés	7%

Tableau 34 : Prévalence des addictions en ACT<sup>280</sup>

% de résidents avec un handicap reconnu par la MDPH	53%
---	-----

Tableau 35 : Prévalence des situations de handicap en ACT

<sup>280</sup> Le rapport d'activité standardisé précise qu'un même résident peut être atteint de plusieurs addictions

Nombre de résidents bénéficiant d'un dispositif d'hospitalisation à domicile, service de soins palliatifs à domicile...	-
Nombre de résidents bénéficiant d'appareillage médicalisé (lit médicalisé, oxygène, ...)	24%
Nombre de résidents bénéficiant de l'intervention d'un infirmier, infirmier à domicile, SSIAD, infirmier ETP...	58%
Nombre de résidents bénéficiant de l'intervention d'un kinésithérapeute	36%
Nombre de résidents bénéficiant de l'intervention d'un diététicien	11%
Nombre de résidents bénéficiant des conseils d'un juriste, d'un avocat, du défenseur des droits...	-
Nombre de résidents bénéficiant de l'intervention d'un conseiller emploi insertion, de formation, d'action d'alphabétisation	36%
Nombre de résidents bénéficiant de l'intervention d'un interprète	32%
Nombre de résidents bénéficiant de l'intervention d'une aide à domicile	-

Tableau 36 : Interventions extérieures



FÉDÉRATION SANTÉ HABITAT | 6 rue du Chemin Vert, 75011 Paris | 01 48 05 55 54 | [www.sante-habitat.org](http://www.sante-habitat.org)  
SIRET 437 762 644 000 31 | Code APE/NAF 8790B | Organisme de formation n°11 75 49764 75 certifié Qualiopi